

Exhacienda Coapa

Presenta grieta en la parte alta y en uno de los costados perdió piezas.



El arco forma parte de la hacienda que perteneció a la familia de Benito Juárez. Una construcción del siglo XVII. Se le destinará \$1 millón.

Faltan 800 mdp para restaurar inmuebles históricos dañados por el sismo; alcanza para 58%

• Por Adriana Góchez

Entre los que serán rescatados están la Casa de La Malinche y el Teatro Esperanza Iris; director de Sitios y Monumentos del Patrimonio Cultural, informa que ya se pidieron más fondos **pág. 23**

La Razón

DE MÉXICO

www.razon.com.mx

VIERNES 26 de julio de 2019 » Nueva época » Año 11 Número 3159

PRECIO » \$10.00

Entran padres de los 43 al 27 Batallón; fue "de rápido", dicen

• Abren cuartel militar a familiares; vocero Felipe de la Cruz admite que no encontraron nada **pág. 6**

• Ponen lupa a altos funcionarios tras denuncias de CNDH, afirma el jefe de la oficina especial para Iguala



MILITARES con familiares de los 43, el miércoles pasado.

APRUEBAN EXTINCIÓN DE DOMINIO AUN EN MUERTOS

Diputados avalan ley que decomisa bienes en caso de secuestro, huachicol, corrupción...; responsabilidad alcanza a herederos de implicados **pág. 7**

Polevnsky y Marko Cortés se confrontan por "Ley Bonilla" **pág. 9**

DURAZO: ACEPTAREMOS TODAS LAS RECOMENDACIONES DE DH

El titular de la SSPC afirma que hay un "altero" y todas serán atendidas; en entrevista con la agencia Notimex habla de los retos de la GN. **pág. 10**

HOY ESCRIBEN

- **Javier Solórzano**
La ciencia no pasa por los caprichos **pág. 2**
- **Bibiana Belsasso**
"El Presidente requiere un equipo a su altura, con las pilas puestas" **pág. 13**
- **Vale Villa**
Motivaciones psíquicas de la violencia doméstica **pág. 24**

INDAGAN VÍNCULOS CON MAFIA ISRAELÍ

Ejecutados en Artz, con historial criminal... y estancia regular aquí

Por **I. Mejía** y **M. Juárez**

BEN SUTCHI, ligado a los Beltrán Leyva, fue identificado en su país como de alta peligrosidad; estuvo en prisión por homicidio, narco, plagio y tráfico de armas

EN 2005 distribuía droga en Polanco; Gabriel Regino lo detuvo y fue enviado a Israel; volvió con Erez Akrishevsky, delincuente extraditado el martes

INM renovó permiso a Alon Azulay en febrero, a pesar de sus antecedentes; Sutchi entró con identidad falsa tras huir de Israel hace 6 meses **págs. 3 a 5**

Los hechos en la exclusiva plaza

1 - Acceso calle Picacho
2 - Restaurante Hunan
3 - Calle Crioque

1 En un primer evento distractor, dos sujetos armados apuntaron a dos policías en el acceso de la calle Picacho. Después, uno disparó a un agente y a una patrulla.

2 Esperanza "N" y un cómplice estaban sentados en el restaurante; se levantaron y dispararon a las 2 víctimas que estaban con una mujer.

3 Las cámaras del centro comercial los captaron al salir corriendo del restaurante; la mujer llevaba la peluca en mano que más adelante tiró en la calle Crioque.

4 Gracias a una cámara del CS, en el segundo piso, Esperanza "N" fue localizada cuando huía hacia el sur sobre Periférico, donde minutos después fue detenida.



¡YA ES VIERNES!

FESTIVAL

Cetano Veloso (foto), Oscar Chávez y Fernando Delgado, entre otros, participarán en Cantares, Fiesta de la Trova y Canción Urbana. CU y otras sedes. Sábado y domingo. CIUDAD 2 Y GENTE 13



CINE

Inician en Lima los Panamericanos 2019. México busca superar su mejor actuación no olímpica este: lograr más de los 23 años de Mar del Plata 1995. Hoy, 19:00 hrs. CANCHA



NIÑOS. A través de la danza, "La Gran Búsqueda del Tiempo Perdido, Tic, Tac..." reflexiona sobre la vida y la muerte. Sáb. y dom. Cenart. GENTE 9

FUTBOL

La Máquina y los Pumas se presentan ante sus aficiones:



Cruz Azul vs Necaxa. Mañana, 21:00 horas, Estadio Azteca. Domingo, 12:00 horas, Ciudad Universitaria.

VIERNES 26 / JULIO / 2019 CIUDAD DE MÉXICO

96 PÁGINAS, AÑO XXVI NÚMERO 9,338 \$ 20.00

REFORMA

C O R A Z Ó N D E M É X I C O

Conoce otras recomendaciones en:

reforma.com/yaesviernes



AGUA ¿TÓXICA?

Desde hace varios días la presa de Valsequillo y un canal de riego en Puebla acumulan espuma. Académicos locales aseguran que es generada por exceso de detergentes, pero otros expertos advirtieron que hay presencia de plomo, cadmio y cobre. **PÁGINA 2**

Dan a Romero D. 300 mdp; sólo invierte 20 por ciento

BENTO JIMÉNEZ

El sindicato petrolero que encabeza Carlos Romero Deschamps, sólo reportó gastos por 68.7 millones de pesos de los casi 300 millones que Pemex le dio de "póliza" en 2018, por concepto de la cláusula 251 bis.

De acuerdo con los flujos de efectivo del Sindicato de Trabajadores Petroleros de la República Mexicana (STPRM), de los cuales REFORMA tiene copia, el sindicato gastó en la remodelación de un deportivo en Nuevo León que lleva el nombre del líder petrolero, la remodelación de un panteón en Hidalgo, obras de taludes en Nanchital, Veracruz y gastos para su sede sindical.

La cláusula 251 bis, para la "capacitación a trabajadores, organizar y conmemorar aniversarios, celebrar asambleas, y la realización de obras sociales", son recursos adicionales a los 8 millones de pesos mensuales que Pemex otorgaba al sindicato, como "apoyo" para la operación del gremio y transporte del Comité Ejecutivo General.

Este apoyo adicional se incrementó en la Administración de Enrique Peña Nieto, luego de un convenio con Emilio Lozoya, ex director de Pemex, al pasar de 105 millones de pesos en 2012 a 353 millones.

Dobla sindicato a Pemex e INAI

Los préstamos millonarios que Pemex otorgó al sindicato petrolero desde 2000 a la fecha y los apoyos extraordinarios mediante acuerdos entre la empresa y Carlos Romero Deschamps, quedaron en la opacidad.

Esto a pesar de que el INAI ordenó al sindicato que a más tardar el 6 de marzo hiciera pública la información sobre sus contratos, gastos, resultados de auditorías y destino de los recursos públicos que recibe.

Israelíes asesinados tenían antecedentes criminales

Destapa ejecución vendetta de mafias

Ben Sutchi regresó de Israel a cobrar, por encargo, una deuda de drogas

ABEL BARAJAS, ISABELLA GONZÁLEZ Y CRISTINA HERNÁNDEZ

Una venganza entre grupos criminales es la línea de investigación más sólida sobre las ejecuciones ocurridas la tarde del miércoles en Plaza Artz.

Los dos ejecutados por un comando de por lo menos 5 personas eran los israelíes Benjamín Yeshurun Sutchi y Alon Azulay, ambos con antecedentes delictivos confirmados por los gobiernos de México y Tel Aviv.

Sutchi había sido deportado de México a Israel en 2005 acusado de narcotráfico; la embajada de Tel Aviv en México informó que fue sentenciado a 17 años de prisión en la cárcel de máxima seguridad Ayalon, en Ramla, agredido por intento de homicidio en 1990.

Según registros migratorios, Sutchi regresó recientemente a México con el pasaporte 12467015.

Conforme reportes policíacos obtenidos por REFORMA, Sutchi pretendía cobrar una deuda de drogas a unos colombianos por encargo de un preso.

El criminal israelí no sólo pretendía el cobro de ese adeudo, sino deseaba para el mes de agosto establecerse en México con su familia, di-

ron las fuentes consultadas.

Uno de sus jefes de nombre Erez Akrishevski, quien residía en Sonora, fue detenido hace una semana cuando estaba de visita en Cancún y fue deportado a Israel.

Akrishevski era buscado por crimen organizado y homicidios. Las autoridades indagaron si existe vínculo entre la detención de Akrishevski y el asesinato de Sutchi.

Alon Azulay, el acompañante de Ben Sutchi la tarde del miércoles y quien también fue asesinado, era su chofer y asistente.

De acuerdo con las fuentes consultadas, otro integrante de este grupo delictivo también buscaba establecerse en México. Se trata de Yankele Anselm, ex Yataon Anselm, chofer de Ben Sutchi y hombre cercano a Akrishevski.

Sutchi y su chofer fueron detenidos en 2004 en Venezuela por posesión de cocaína.

El diario israelí Maariv publicó ayer que una de las organizaciones criminales de ese país, la de los hermanos Yossi y Shai Mosley, habían encomendado a un asesino para liquidar a Sutchi y Anselm.

El vocero de la Procuraduría capitalina, Ulises Lara confirmó que el ataque ocurrido en Plaza Artz, podría estar relacionado con mafias.

Una línea de investigación de la FGR es que Ben Sutchi regresó a México para continuar con la operación de casinos, giro que administran varias mafias en México.

Las fichas

Benjamín Yeshurun Sutchi, fue deportado de México a Israel en 2005 acusado de narcotráfico.



LA ROJA DE INTERPOL

EL JEFE DE SUTCHI: Erez Akrishevski, fue detenido en Cancún y deportado la semana pasada. Buscado por crimen organizado.



WARNING: THIS PERSON MAY BE ARMED. PRESENT FAMILY NAME: AKRISHEVSKI



El lugar donde fue el homicidio permaneció resguardado.

Nogada y rosado

Viene la temporada de chiles en nogada. Un sommelier nos da opciones para maridarlos con vinos. **BUENA MESA**



Pega Tlaloc a CDMX

El desbordamiento del Río de los Remedios, en la GAM, el deslave de un cerro en Iztapalapa y 27 encharcamientos en toda la Ciudad fue el saldo de las lluvias de ayer. **CIUDAD**

Compensan con IEPS la caída petrolera

JORGE CANO

El monto recaudado por el Gobierno federal a través del Impuesto Especial sobre la Producción y Servicios (IEPS) igualó al de los ingresos petroleros durante los primeros cinco meses del año.

Cifras de Hacienda revelan que de enero a mayo se logró una recaudación de 192 mil 91 millones de pesos por IEPS, mientras que los ingresos petroleros del Gobierno sumaron 192 mil 497 millones.

El impulso del IEPS viene directamente del incre-

mento de lo recaudado a través del gravamen aplicable a combustibles. Otro tanto de tabacos, bebidas azucaradas, alcohólicas y alimentos de alto contenido calórico.

En cuanto a los ingresos petroleros, éstos registraron una caída de 14 por ciento.

Actualmente, el IEPS en gasolinas se utiliza para compensar el aumento o disminución de los precios del petróleo y mitigar el impacto en el precio de las gasolinas, explicó Adrián García, investigador del Centro de Investigación Económica y Presupuestaria.

0.67%

aumentaron las ventas al menudeo en mayo respecto a abril para hilar dos alzas mensuales y alcanzar su máximo histórico.

NEGOCIOS



Va AMLO contra organismos autónomos

ZEDRYK RAZIEL

Los órganos autónomos y las instituciones encargadas de medir la eficacia de políticas del Gobierno y de los servidores públicos están en la mira del Presidente Andrés Manuel López Obrador.

Ahora le tocó el turno al Consejo Nacional de Evaluación de la Política de Desarrollo Social (Coneval), organismos que el Mandatario federal explora desaparecer con el argumento de generar

ahorros presupuestales.

Además, este año, por iniciativa presidencial, se consumó la extinción del Instituto Nacional de Evaluación de la Educación (INEE), el cual será sustituido por un Centro Nacional de Mejora Continua de la Educación.

Recientemente, López Obrador anunció también la desaparición del Instituto Nacional de la Infraestructura Física Educativa (INIFED), que tenía como responsabilidad dar seguimiento técnico

y administrativo a los programas de obra para construir y mejorar escuelas en los Estados.

En abril, el coordinador del Semado, Ricardo Moreal anunció una iniciativa para eliminar el Consejo de la Judicatura Federal (CJF), encargado de vigilar la conducta y desempeño de los jueces.

El Presidente sostuvo ayer que el Coneval duplica funciones que puede desempeñar el Inegi.

EXCELSIOR

EL PERIÓDICO DE LA VIDA NACIONAL

VIERNES 26 DE JULIO DE 2019 • AÑO CIII TOMO IV, NO. 37,214 • CIUDAD DE MÉXICO 84 PÁGINAS \$15.00

TIENE UN CAÑÓN EN EL BRAZO

El sinaloense Andrés Muñoz ha tenido un paso vertiginoso en las Grandes Ligas. A sus 20 años, el pitcher de los Padres tiene el segundo lanzamiento más rápido del año: una recta de 102.2 millas por hora.

ADRENALINA

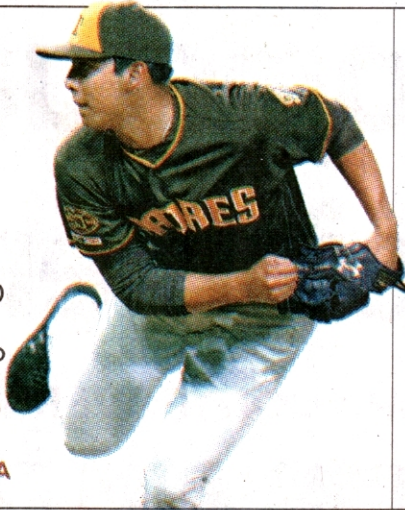

ESTAMPAS DEL PATRIMONIO HUASTECO

Lotería Huasteca evoca el tradicional juego para documentar, a base de viñetas, elementos culturales de esa región. El libro es autoría del ilustrador y escritor mexicano-canadiense Alec Dempster.

PRIMERA | PÁGINA 28



FACILITAN EL TRABAJO DE LADRONES

Menos de 10% de los usuarios metropolitanos registra el IMEI de sus teléfonos, lo que impide bloquearlos en caso de robo. La PGJ busca agilizar la denuncia de este delito para bajar la cifra negra.

PRIMERA | PÁGINA 24

EN CASO DE HURTO...

- Si ya tiene el IMEI de su celular, solicite el bloqueo de la línea a su compañía telefónica.
- Si no tiene el IMEI, marque *#06# desde su teléfono. Le aparece un número de 15 o 17 dígitos.
- Con el IMEI también puede verificar si el teléfono que quiere comprar fue robado.

EU PONE EN LISTA NEGRA A GANONES DE LOS CLAP

El Departamento del Tesoro sancionó a dos colombianos que se beneficiaron por vender despensas a Venezuela, situación que **Excelsior** ha documentado desde 2017.

PRIMERA | PÁGINA 12



Israelíes eran traficantes de armas y droga

ATAQUE DIRECTO EN ARTZ PEDREGAL

Los fallecidos estaban ligados con la distribución de armamento para cárteles del sur del país y querían usar casinos en narcotráfico

POR WENDY ROA Y GERARDO JIMÉNEZ

Benjamín Yeshurun Sutchi y Alon Azulay, los hombres que murieron tras un ataque en Artz Pedregal, vendían armas, droga y tenían antecedentes criminales tanto en su natal Israel como en México.

Fuentes allegadas a la investigación indicaron a **Excelsior** que los sujetos estaban ligados a la distribución de armas para cárteles del sur-sureste del país. Además, corporaciones federales señalaron que pretendían reactivar sus contactos para distribuir droga vía casinos.

La Procuraduría dijo que el ataque podría ser un "arreglo" entre la mafia israelí, por lo que la versión del crimen pasional quedó descartada.

Sutchi fue detenido en 2005 por Gabriel Regino, a quien el israelí le ofreció un millón de dólares para dejarlo libre, reveló el exmandato.



El video muestra que un hombre y una mujer de cabello negro disparan contra los israelíes. Para observar el material escanee el código.

"En una actitud desparpajada, cínica, en un español fluido me dice: '¿y para qué me quieres detener, para ganarte una estrellita más en tu uniforme?; eso no tiene caso, yo te doy un millón de dólares ahorita en este momento y tú me dejas seguir trabajando'", relató a este diario.

En tanto, un video del restaurante donde ocurrió la agresión muestra que una mujer convivía con las víctimas al momento del ataque.

En el material, transmitido anoche en **Imagen Noticias** con Ciro Gómez Leyva, se observa cómo esta mujer, de cabellera rubia y complejión robusta, sólo se retira un poco durante los disparos; luego se para y huye.

PRIMERA | PÁGINA 22



Foto: IMDB

MÁS HEROÍNAS COMO ELLA

A Scarlett Johansson la hace feliz que las mujeres obtengan más roles principales en la industria fílmica. La actriz charló con **Excelsior** sobre *Black Widow*, cinta de Marvel que estrenará en 2020 con Rachel Weisz y en la que retoma su famoso personaje.

FUNCIÓN

ANDRÉS MANUEL LÓPEZ OBRADOR

"Se necesita a la IP en petroquímica"

POR ARTURO PÁRAMO



Andrés Manuel López Obrador.

El Estado no puede financiar por sí solo la rehabilitación de refineras y por ello se autorizó la inversión privada, reconoció Andrés Manuel López Obrador.

Para recuperar la industria petroquímica, el gobierno tendría que solicitar créditos al extranjero, algo que esta administración no pretende realizar, afirmó.

"Nos dejaron plantas chatarra, no nos va a alcanzar el recurso. Tendríamos que endeudar al país para levantarla", explicó ayer el Presidente en su conferencia matutina.

Reiteró que, si bien se trata de impulsar la inversión privada en sectores estratégicos, se reforzará la rectoría del Estado en el

desarrollo de la industria energética, no se dejará al dictado del libre mercado.

López Obrador también criticó que en gobiernos anteriores se "puso de moda" crear organismos supuestamente autónomos que resultaron ser aparatos burocráticos sin beneficio. Ante esto, no descartó desaparecer el Coneval.

PRIMERA | PÁGINAS 6 Y 7

CONDICIONAN SANTA LUCÍA A QUE CUMPLA 14 MITIGACIONES

La Semarnat avaló que el nuevo aeropuerto opere por 50 años, a condición de que se apliquen medidas para saneamiento de agua y conservación de flora y fauna, entre otras.

PRIMERA | PÁGINA 15

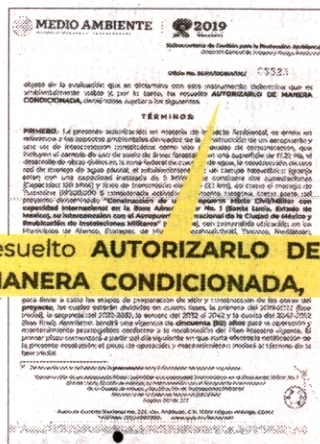

resuelto **AUTORIZARLO DE MANERA CONDICIONADA,**



Foto: Tomada de Facebook BGutierrezMuller

LLAMA A ERRADICAR EL FRAUDE ELECTORAL

Al firmar un convenio para digitalizar la memoria legislativa del Congreso, la escritora Beatriz Gutiérrez Müller dijo estar del lado de la democracia, más que de los partidos políticos.

PRIMERA | PÁGINA 8

146,600

VOLÚMENES de temas históricos, legislativos y políticos integran la memoria.

R.S.V.P. SÓLO PARA SUSCRIPTORES

PIDEN DAR JALÓN DE OREJAS A FUNCIONARIOS POR ESTANCIAS

Por segunda vez en la historia, la CNDH solicitó formalmente al Senado que cite a comparecer a servidores públicos que se niegan a aceptar una recomendación.

PRIMERA | PÁGINA 7

LA INCIDENCIA AUMENTÓ RESPECTO A 2018

Víctimas del delito, seis de cada diez empresarios

POR LINDSAY H. ESQUIVEL

En el primer semestre de 2019, seis de cada diez socios de la Coparmex sufrieron delitos, una incidencia que creció cinco puntos porcentuales respecto al mismo periodo de 2018.

"Es el nivel más alto de victimización por crimen desde marzo de 2018", dijo Alfonso Garza, vicepresidente de Desarrollo Económico de la confederación, al presentar los resultados de Data Coparmex.

Los principales delitos contra empresarios fueron robo de mercancía, dinero o equipo en tránsito, con 22% de incidencias; robo total o parcial de vehículo, con 19% y extorsión y cobro

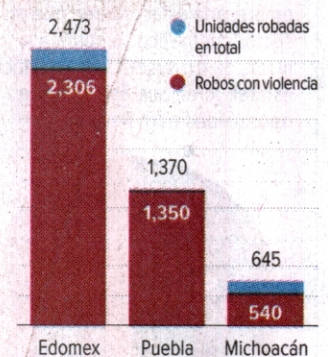

EL ROBO A TRANSPORTE CRECIÓ 4%

PRIMERA | PÁGINA 17

de piso, con 15 por ciento. Los estados con mayores delitos son Morelos, Guanajuato y Colima.

DINERO

EXCELSIOR

Francisco Garfias 4
Clara Scherer 11
Yuriria Sierra 16



7 503009 929028



El Sol de México

CIUDAD DE MÉXICO | VIERNES 26 DE JULIO DE 2019 | AÑO LIV | NO. 19,397 | ORGANIZACIÓN EDITORIAL MEXICANA

PAQUITA RAMOS DE VÁZQUEZ / PRESIDENTA Y DIRECTORA GENERAL

\$10.00

CÍRCULOS



CORTESÍA

HEALTHY

Recupera la figura después de vacaciones

La health coach y conductora del programa Ponte fit, Edna Monroy, nos da los mejores consejos para regresar al peso ideal y mantener una buena actitud después de un largo periodo de asueto.



UACH

CHIHUAHUA

Hallazgos se van al mercado negro

Abelaid Loera Flores, quien descubrió un cráneo de mosasaurio, lamentó que se pierdan restos de animales paleolíticos porque prefieren venderlos que registrarlos. **Pág. 34**

¡BUSCA HOY! REGRESO A CLASES

019

Regreso a clases

BACHILLERATO & UNIVERSIDAD

SEMARNAT

Palomean Santa Lucía, pero con condiciones

La Semarnat condicionó la obra a la implementación de programas de recuperación de flora y fauna, incluida la plantación de árboles para mitigar el ruido que genere la nueva terminal aérea. **Pág. 5**

ACUSAN PAN, PRD Y PRI

Hay desdén de Gobernación

Los dirigentes nacionales del PAN, PRI y PRD denunciaron que no existe una interlocución con el gobierno federal, ya que desde que se dio el cambio sólo han tenido dos reuniones formales con la secretaria de Gobernación, Olga Sánchez Cordero. La priista Claudia Ruiz Massieu explicó que ni siquiera los invitan a las ceremonias protocolarias. Al respecto, el politólogo José Antonio Crespo opinó que el Ejecutivo prefiere cooptar votos, como en Baja California, que lograr acuerdos políticos. La Segob rechazó que haya desdén. **Pág. 4**

RICARDO PERALTA

"A la ministra no le quita el sueño Marko"

El subsecretario de Gobernación confió en que el panista Marko Cortés tenga pruebas para acreditar sus dichos contra Olga Sánchez Cordero y dijo que la ministra tiene cosas más importantes en qué pensar. **Pág. 30**

DAVID VELLO



El rockstar de José Mireles

XALAPA. En el parque Benito Juárez la gente lo identificó. Entre hombres y mujeres con playeras bordadas con el escudo nacional y la leyenda "Autodefensas Veracruz", José Manuel Mireles Valverde, dirigente del Frente Nacional de Autodefensas, hizo aparición en un evento de logias masonicas y los saludos, selfies y entrevistas lo siguieron por cada rincón del sitio. El líder afirmó que grupos como el que fundó operan en todos los estados debido a que no se quiere aceptar que la delincuencia organizada ha rebasado a los cuerpos policíacos. **Pág. 29**

NARCOMENUDEO Y ARMAS

Red criminal detrás de asesinatos en Artz

MANUEL COSME Y NOEL F. ALVARADO, La Prensa

El caso da una vuelta de tuerca y se descarta el móvil pasional; uno de los ejecutados fue detenido en junio de 2005 por narcomenudeo

Una operación orquestada por integrantes del crimen organizado que opera a nivel internacional es investigada por autoridades capitalinas y del gobierno fe-

deral luego del asesinato de dos israelíes en Plaza Artz, ubicada en el Pedregal. Alon Azulay y Benjamin Yeshurum Sutchi fueron ejecutados mediante una

acción concertada con la participación de al menos cinco personas, una de ellas detenida, y en la que están involucrados grupos criminales internacionales, aseguró ayer Ulises Lara López, vocero de la Procuraduría General de Justicia (PGJ) local. Atrás quedó la hipótesis inicial del crimen pasional. Benjamin Yeshurum Sutchi, uno de ejecutados, tejió una red criminal durante su es-

tancia en México entre 2001 y 2005, cuando se relacionó con organizaciones criminales dedicadas al narcotráfico, el secuestro y la operación de casinos.

Sutchi, buscado por la Interpol en ese periodo, fue detenido en junio de 2005 tras intentar sobornar a los policías con 200 mil dólares, y deportado a su país, donde era requerido por homicidio, narcotráfico y robo. **Pág. 24**



William Jensen **Pág. 16**
 Roberto Aguilar **Pág. 20**
 Javier Orozco **Pág. 22**
 Shank Berman **Gossip**



SIN PREMIOS A MEDALLISTAS

Los atletas mexicanos no saben si habrá incentivos en los Panamericanos. **BI**



CAMPEONA MATEMÁTICA

En Querétaro, recibieron con mariachis a Tania, triunfadora del campeonato de Cálculo Mental en China. **A17**



TELMEX FALLA EN INFINITUM

USUARIOS SE QUEDAN SIN SERVICIO DE INTERNET. **A27**

Guerra de mafias israelíes y mexicanas, tras asesinatos

● Esperanza, detenida por el doble homicidio en Artz, dijo que es gatillera y cobra \$5 mil

DAVID FUENTES Y KEVIN RUIZ

—metropoli@eluniversal.com.mx

Las investigaciones sobre el asesinato de dos israelíes en Plaza Artz dieron un giro, al pasar de ser considerado un crimen pasional a un ajuste de cuentas entre mafias.

En esta última línea de investigación se manejan dos hipótesis: una, que el *Cártel Jalisco Nueva Generación (CJNG)* ordenó el doble homicidio, y la otra, que se trata de una lucha entre mafias de Israel.

La primera se sustenta en las declaraciones de Esperanza "N", quien fue detenida tras asesinar a Benjamín Yeshurun Sutchi y al escolta Alon Azulay. Dijo ser gatillera y que por cada "jale" cobraba 5 mil pesos. Indicó haber sido contratada por el *CJNG* y que quienes realizaron los disparos en el estacionamiento eran de Jalisco.

También se menciona que Sutchi habría traicionado a Erez Akri-shevsky, con quien realizó varios negocios con cárteles de la droga mexicanos y colombianos. Akri-shevsky fue capturado hace unos días en Cancún, Quintana Roo, y deportado a su país.

De acuerdo con el historial delictivo de Sutchi, llegó a México a principios de la década de los 90, como parte de un grupo del *Mosad* (agencia de inteligencia de Israel) para atender casos de secuestros en el país. De ahí pasó a ser operador de empresarios, encargado de cobrar adeudos.

Las autoridades lo señalan como uno de los principales proveedores de armas a narcotraficantes.

METROPOLI A24 Y A26



En la imagen de archivo se muestra a Benjamín Yeshurun Sutchi, uno de los asesinados el miércoles en Plaza Artz, al ser detenido en 2005 en México.

5

DISPAROS recibió cada uno de los asesinados en Plaza Artz.

7

IMPLICADOS en el doble homicidio, señala la indagatoria.

Inegi: sexenio de Peña Nieto rompe récord en homicidios

RUBÉN MIGUELES

—nacion@eluniversal.com.mx

Durante el sexenio de Enrique Peña Nieto se reportaron 156 mil 437 homicidios en el país, 34 mil 824 más que en la administración de Felipe Calderón, la cifra más alta de los últimos cuatro gobiernos desde que el Instituto Nacional de Estadística y Geografía (Inegi) empezó a recabar la información.

Entre las principales causas de los homicidios se encuentran las agresiones por disparo de arma de fuego, con casi 70% de los casos, seguidas por ataque con objeto cortante, así como por ahorcamiento, estrangulamiento y sofocación, con 18% en conjunto.

Las entidades que encabezan los homicidios son Estado de México, con 17 mil 891; Guerrero, con 13 mil 979; Chihuahua, 12 mil 421; Jalisco, 9 mil 564; Guanajuato, 9 mil 482; Baja California, 8 mil 569; Michoacán, 7 mil 966; Sinaloa, 7 mil 619;

Asesinatos por gobierno

(Cifras en miles)



Fuente: Inegi

Ciudad de México, 7 mil 349, y Veracruz, con 7 mil 113 asesinatos. Estos 10 estados concentraron 65% del total de muertes violentas.

Tan sólo en 2018 se registraron 35 mil 964 homicidios en México, a una tasa de 29 homicidios por cada 100 mil habitantes, un récord.

NACIÓN A12

ARTÍCULO DE MANUEL MONDRAGÓN
LA VIOLENCIA EJEMPLIFICADA POR EL HOMICIDIO

NACIÓN A11

Hasta 40 mil dólares pagan por llegar a EU

- Tráfico de migrantes, actividad muy lucrativa para crimen: **ONU**
- **FGR:** los mueven por mar, aire y tierra ante blindaje fronterizo

ARIADNA GARCÍA

—nacion@eluniversal.com.mx

El tráfico de migrantes se ha convertido en un negocio de jugosas ganancias para el crimen organizado. Para llegar a Estados Unidos desde México, los indocumentados pagan a bandas delictivas entre 5 mil y 40 mil dólares, monto que depende de la zona geográfica de su viaje, muestran datos del gobierno mexicano.

La Oficina de Naciones Unidas contra la Droga y el Delito advierte que esta actividad es de las más lucrativas para la delincuencia organizada. Sólo en 2016 el tráfico de personas afectó a 2.5 millones en el mundo y generó ganancias por 7 mil millones de dólares para los criminales.

"Durante las rutas que toman [los migrantes], es común que sean capturados por la delincuencia, que los secuestra con el objeto de explotación de distintas maneras", dijo Nayeli Sánchez, representante del organismo en México.

El endurecimiento de las fronteras norte y sur de México para contener la migración ha provocado que bandas dedicadas al tráfico de

NEGOCIO JUGOSO

Esto es lo que migrantes llegan a pagar a polleros:

Zona	Monto
México	5 mil a 10 mil dólares
Centroamérica	10 mil a 12 mil dólares
Brasil	12 mil a 15 mil dólares
Asia	Hasta 40 mil dólares

Fuente: Fiscalía General de la República

personas diversifiquen las formas de traslado.

La Fiscalía General de la República (FGR) tiene detectadas tres modalidades de tráfico de personas: por tierra, por mar hacia puertos de California y por aire en vuelos comerciales que saturan con documentos falsos.

"El fenómeno ha sido masivo", señala Ricardo Ramírez, de la FGR, y ha provocado que los migrantes sean víctimas de otros delitos como homicidio, robo o violación.

NACIÓN A8



"El Inegi no debe hacerse cargo por sí solo de la medición de la pobreza. Puede recopilar y procesar los datos, pero los criterios metodológicos deben ser validados por el Coneval"

GERARDO ESQUIVEL Subgobernador del Banxico

AMLO: desaparecer Coneval, una opción

RUBÉN MIGUELES

—cartera@eluniversal.com.mx

El presidente Andrés Manuel López Obrador no descartó desaparecer al Coneval y que sea el Inegi el que sustituya las funciones de medir la pobreza.

En conferencia mañanera, expuso que administraciones pasadas abusaron con la creación de este tipo de organismos, con aparatos onerosos y sin beneficios, por lo que esos recursos pueden ir al combate de la pobreza.

El subgobernador del Banco de México (Banxico), Gerardo Esqui-

vel, criticó la postura y dijo que el Coneval es mucho más que la medición de ese problema, pues también evalúa el diseño, la operación y el impacto de la política social. Por ello enfatizó en lo crucial de su independencia y objetividad.

El profesor emérito del Tecnológico de Monterrey, Raymundo Tenorio, rechazó el planteamiento del Presidente de México, al considerar que si el Inegi genera las estadísticas y además asume las funciones del Coneval se convertirá en juez y parte, como cuando el Banxico medía la inflación.

CARTERA A27



Lorenzo Córdova

"Cambiar la duración del mandato después de las elecciones, como ocurre en BC, es simplemente vulnerar la voluntad soberana emitida en las urnas". **NACIÓN A7**

\$19.34

DÓLAR AL MENUDEO



La Jornada

DIRECTORA GENERAL: CARMEN LIRA SAADE
DIRECTOR FUNDADOR: CARLOS PAYÁN VELVER

VIERNES 26 DE JULIO DE 2019 // CIUDAD DE MÉXICO // AÑO 35 // NÚMERO 12572 // Precio 10 pesos

Autoriza la MIA operación del aeropuerto durante 50 años

Santa Lucía va; impone Semarnat 16 condicionantes

● Descarta efectos “relevantes” en el ambiente con la terminal aérea

● Prevé medidas para mitigar los impactos en aves y cuerpos de agua

● Debe cambiar uso de suelo en 17.22 de 3,688 hectáreas que ocupará la obra

● Para Texcoco la dependencia puso 20 limitantes y 100 años de vigencia

ANGÉLICA ENCISO L. / P 4

La mafia israelí, tras ejecución en Artz, señala la PGJ capitalina

● Las dos víctimas, con antecedentes penales en su país y en México: Godoy

● Jesús Orta descarta que sea ajuste de cuentas; “es más complicado”

● Los dos asesinados tenían doble identidad y falsificaron documentos, informan en Gobernación

/ P 32Y 33

El Coneval, muy oneroso: AMLO; no descarta desaparecerlo

● Su presupuesto puede destinarse al combate de la pobreza y “el Inegi hacer la medición de ese flagelo”

● Debe permanecer, opinan partidos y en el BdeM

/ P 6

Empresarios perciben que hay menos corrupción

● Es reflejo del mensaje del Ejecutivo sobre la lucha contra ese mal: Coparmex

A. ALEGRÍA Y B. RAMÍREZ / P 25

Acepta España solicitud de extradición de Alonso Ancira

● El dueño de AHMSA es acusado junto con Lozoya en caso Agronitrogenados

● Amparo a la mamá del ex director de Pemex sólo es válido en México: FGR

/ P 13 Y 14

Firma el Presidente ante notario la no reelección



▲ El Presidente firmó ayer ante notario su compromiso de no reelección y no corrupción, para “serenar” a los conservadores. Recordó que quienes

impulsaron la reelección son los mismos que ahora lo cuestionan. Foto Notimex. URRUTIA Y A. MUÑOZ / P 4

Avalan diputados ley para incautar bienes ilegales

● La extinción de dominio considera 245 delitos

E. MÉNDEZ Y R. GARDUÑO / P 9

La petroquímica está hecha chatarra; se requiere a la IP

● La apertura permitirá reactivarla sin endeudar al país: López Obrador

A. URRUTIA Y A. MUÑOZ / P 5



Bárbara Anderson
"Apenas 6% de las compañías mexicanas cuenta con una mujer en su consejo" - P. 26



Alfredo Campos Villeda
"En 45 minutos, la policía detiene a una responsable y el MP ya sabe el móvil" - P. 2



Susana Moscatel
"Ricky Martin le dio con todo para el cambio en Puerto Rico" - P. 37

Mafia internacional. Crimen ordenado desde Israel, entre las líneas de investigación; "en 2005, Ben Yeshurun Sutchi me ofreció un millón por dejarlo ir", dice Gabriel Regino

Uno de los ejecutados en Plaza Artz, ex convicto instruido por el Mossad

P. DOMÍNGUEZ E I. ALZAGA, CDMX

Benjamin Yeshurun Sutchi, uno de los dos ejecutados en la Plaza Artz, era un criminal de alto nivel con instrucción de la agencia de inteligencia, espionaje y

contraterrorismo israelí, recordó Gabriel Regino, ex subsecretario de Seguridad Pública del entonces Distrito Federal, quien lo detuvo en 2005 y a quien le ofreció dinero para que lo dejara escapar.

A su vez, de acuerdo con una investigación de la Procuraduría de CdMx, el doble asesinato pudo haber sido ordenado desde Israel, por una organización conocida como Los Mosley. PAG. 16 Y 17

Privilegiar el diálogo antes de ir a tribunales, pide AMLO a IP

REDACCIÓN, CIUDAD DE MÉXICO

El Presidente señaló que en su reunión del miércoles con empresarios hizo un "reclamo fraterno" por el caso TransCanada. PAG. 6



Ensalzó al peso. J. CARBALLO

En 2018, récord: Inegi

Los homicidios con arma de fuego subieron 68% en 2 años

RAFAEL LÓPEZ - PAG. 18



Biblioteca cameral. Develan placa por 25 años

Acompañada de Mario Delgado, quien se destapó para dirigir Morena, Beatriz Gutiérrez Müller reinauguró el Museo Legislativo Sentimientos de la Nación, firmó un acuerdo para la digitalización del archivo histórico y felicitó a los diputados por ser "la primera legislatura democrática desde 1912". JESÚS QUINTANAR PAG. 11



Quinta edición. Incan y Pediatría unen esfuerzos rumbo al Cáncer 2019

Dan luz verde ambiental a obras para el aeropuerto de Santa Lucía

ISRAEL NAVARRO, CIUDAD DE MÉXICO

La Semarnat dio su aval, pero con 15 condiciones, entre ellas cuidar los cuerpos de agua y la flora y fauna en Zumpango. PAG. 8



Villoro. "Me fascinan los chiles rellenos y aún tengo discos de vinil"



Pedro Sánchez fracasa, pero no tira la toalla

España: fallida investidura

EL ASALTO A LA RAZÓN

CARLOS MARÍN
cmarin@milenio.com

La devaluación del evaluador

Unas cuantas palabras de Gerardo Esquivel pueden evitar la desaparición del Coneval. PAG. 7

EL HERALDO

D E F I N I C I O

#BUSCANACUATRO

FAUDA ISRAELÍ EN LA CAPITAL

VÍCTIMAS, CON PASADO CRIMINAL Y DE ESPIONAJE
P12

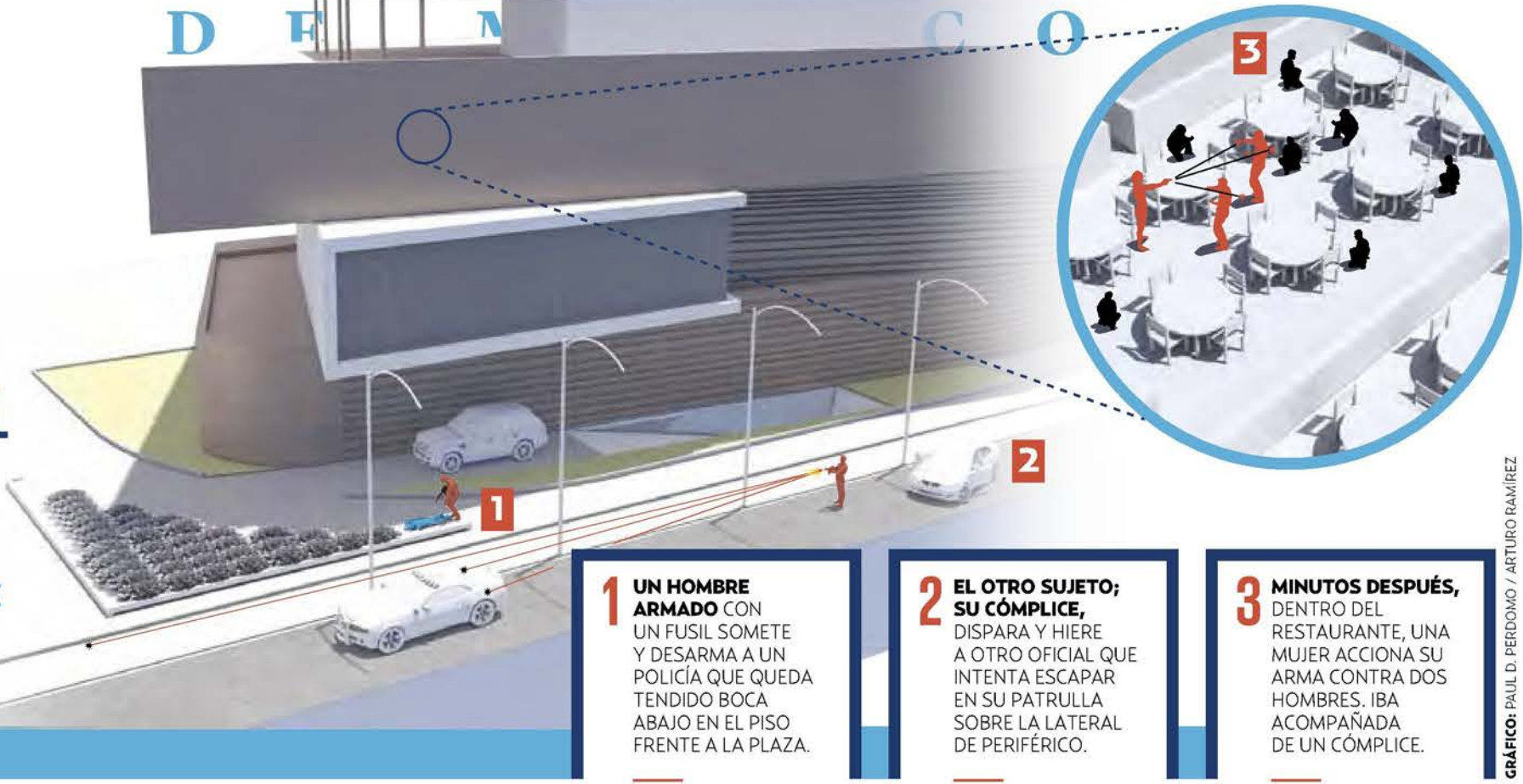

1 UN HOMBRE ARMADO CON UN FUSIL SOMETE Y DESARMA A UN POLICÍA QUE QUEDA TENDIDO BOCA ABAJO EN EL PISO FRENTE A LA PLAZA.

2 EL OTRO SUJETO; SU CÓMPICE, DISPARA Y HIERE A OTRO OFICIAL QUE INTENTA ESCAPAR EN SU PATRULLA SOBRE LA LATERAL DE PERIFÉRICO.

3 MINUTOS DESPUÉS, DENTRO DEL RESTAURANTE, UNA MUJER ACCIONA SU ARMA CONTRA DOS HOMBRES. IBA ACOMPAÑADA DE UN CÓMPICE.

GRÁFICO: PAUL D. PERDOMO / ARTURO RAMÍREZ

#BUSCANALTERNATIVAS

ENCARECEN SEGUROS A TRANSPORTE POR ROBO

• CANACAR REPORTA QUE INSEGURIDAD HA ELEVADO EL COSTO DE LAS PRIMAS POR ARRIBA DE 40 POR CIENTO. HOY EN DÍA ES MÁS CARO EL TRASLADO DE MERCANCÍA DE VERACRUZ A LA CDMX, QUE DE ASIA A MÉXICO

POR EVERARDO MARTÍNEZ / P26

#NUEVOAEROPUERTO



AVANZA SANTA LUCÍA; LIBERAN PERMISO AMBIENTAL
P27

FOTO: ESPECIAL

#PAGAN2.1%DEGANANCIAS

Evalúan los contratos de OCESA en Iztacalco
P13

#OPINIÓN

ALHAJERO **P5**
MARTHA ANAYA

VENTANA POLÍTICA **P11**
VERÓNICA ORTIZ

NOMBRES, NOMBRES Y... NOMBRES **P30**
ALBERTO AGUILAR

EDITORIAL **P19**
SAMUEL GARCÍA

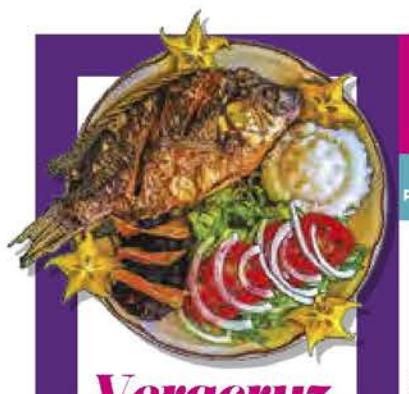

Veracruz,
PARA AMANTES DE LA GASTRONOMÍA

FOTO: ESPECIAL

#MIL POSIBILIDADES



Santa Lucía, viable ‘ambientalmente’

SEMARNAT. ‘Luz verde’ al Ejército mexicano para construir el nuevo aeropuerto

El Ejército puede ya comenzar la construcción del Aeropuerto Internacional en Santa Lucía.

Ayer, la Semarnat dio ‘luz verde’ al proyecto y destacó que los recursos naturales del polígono están protegidos.

En la Manifestación de Impacto Ambiental (MIA), la Semarnat detalla que, pese a las advertencias de la Academia Mexicana de Impacto Ambiental, el tema social no tendrá un impacto fuerte, pero las autoridades deberán establecer

Así ‘volará’ Santa Lucía

La fuente de recursos para el proyecto, cuya inversión requerida es de unos 70 mil mdp, provendrá del gasto público, solicitado en el PEF para los próximos 3 años.

Inversión	70 mil millones de pesos.
Pasajeros	15 millones en su primera etapa, 20 millones en promedio y su capacidad máxima será de 80 millones.
Objetivo	Empezaría operaciones en una primera etapa en 2021.

Fuente: Gobierno federal.

garantías para las comunidades circundantes.

El proyecto tiene una vigencia de 50 años para la operación de la terminal.

La MIA contempla 14 recomendaciones que deberán seguir las autoridades para mitigar el impacto en la zona.

Anoche, la organización #No-MásDerroches señaló que aún están vigentes 11 suspensiones judiciales que condicionan el proyecto.

—Aldo Munguía / PÁG. 22

2018, EL AÑO MÁS VIOLENTO

La tasa de homicidios extendió la tendencia alcista registrada desde 2015 y llegó a máximos. / PÁG. 48

■ Homicidios por cada 100 mil habitantes, nivel nacional.

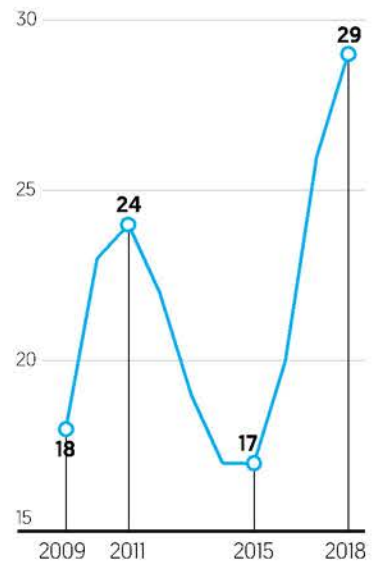

Fuente: INEGI.

FIRMA AMLO ANTE NOTARIO CARTA PARA NO REELEGIRSE

QUEDA SUSCRITO...

AYER, EL NOTARIO 30, RAFAEL ARTURO COELLO SANTOS, CERTIFICÓ EL DOCUMENTO A TRAVÉS DEL CUAL EL PRESIDENTE SE COMPROMETIÓ A NO REELEGIRSE UNA VEZ TERMINADO SU MANDATO EN 2024. “SOY MADERISTA Y CREO EN EL SUFRAGIO EFECTIVO NO REELECCIÓN... NO ME VOY A AFERRAR A LA PRESIDENCIA.”
NACIONAL / PÁG. 50



NOTIMEX

REPORTE DEL 2° TRIMESTRE

OBTUVO CFE UTILIDAD DE 11 MIL 130 MDP

Pese a los buenos resultados de la CFE en el segundo trimestre del año, al obtener una utilidad de 11 mil 130 millones de pesos, éstos no le alcanzaron para salvar todo el semestre. La Comisión tuvo una pérdida de 2 mil 810 millones de pesos en los primeros seis meses de 2019.

—Diana Nava
ECONOMÍA / PÁG. 5

Vinculan doble ejecución en Artz a la ‘mafia israelí’

La doble ejecución en Plaza Artz deriva de un asunto que implicaría arreglos con la mafia israelí, según la investigación.

Ulises Lara López, vocero de la Procuraduría capitalina, dijo que aún se realiza la identificación de las víctimas, Alon Azulay, de 41 años, y Benjamín Yeshurun Sutchi, de 44.

Ambos tenían antecedentes criminales en México y en Israel.

Lara dijo que los datos establecen que el doble crimen fue una

acción “concertada y directa” contra los israelíes y se descartó el móvil del crimen pasional, declarado por Esperanza “N”, una de las autoras materiales.

Destacó que indagán vínculos y relaciones de agresores y víctimas, lo cual harían en coordinación con autoridades federales.

Consideran que hubo acciones previas a la ejecución para distraer a la policía y facilitar la huida de otros autores materiales.

—David Saúl Vela / PÁGS. 42 Y 43

LIMA 2019



INICIAN LOS PANAMERICANOS; SOMBRA DE DUDA EN MEXICANOS.



PÁGS. 26 Y 27

DIFIEREN SOBRE EL PAPEL DEL CONEVAL



LÓPEZ OBRADOR

...No descartamos su desaparición... si se tiene el INEGI, ¿por qué no el INEGI hace esa función?..”

GERARDO ESQUIVEL

“El @coneval es más que la medición de la pobreza... Su independencia y objetividad es crucial...”



ECONOMÍA / PÁG. 7

ALIVIO EN VENTAS MINORISTAS

En los comercios minoristas, las ventas repuntaron en mayo 2.7% anual.

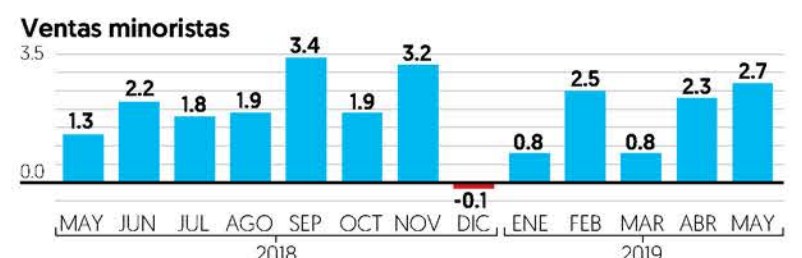

Fuente: INEGI.



Crédito de la banca crecería 3% aun con PIB a la baja

► Divisiones en ascenso en II Trim en Citibanamex

Crédito a vivienda	12%
Tarjeta de crédito	3%
Cartera total	6%

VALORES Y DINERO P9

APRUEBAN LEY DE EXTINCIÓN DE DOMINIO P75

EN QUÉ CASOS APLICA:

- Hechos de corrupción
- Robo de hidrocarburos
- Delincuencia organizada
- Secuestro
- Robo de vehículos
- Trata de personas
- Delitos cometidos por servidores públicos

Firmas perfilan ya inversiones en petroquímica

► Proyectan inversión por 1,250 mdd para planta de amoníaco en Sinaloa.

EMPRESAS Y NEGOCIOS P28

POLÍTICA Y SOCIEDAD

MAFIA ISRAELÍ, EN CRIMEN DE PLAZA ARTZ
La PGJ informó que las víctimas de la balacera en el centro comercial fueron reconocidos como delincuentes israelíes. P72

OPINIÓN

Además de los riesgos internos, hay peligros allá afuera
Enrique Campos P12

¿Concertaciones 3.0?
Alberto Aguirre P76

PENDIENTES, ESTUDIOS TÉCNICOS Y 11 SUSPENSIONES JUDICIALES

Avalan obra en Santa Lucía; lo condicionan

► La manifestación de impacto sólo establece la viabilidad ambiental.

► La aprobación de la MIA, sólo uno de los requisitos antes de iniciar: MCCI.

Alejandro de la Rosa
EMPRESAS Y NEGOCIOS
P26

EMPRESAS Y NEGOCIOS

EMPRESARIOS PERCIBEN BAJA EN CORRUPCIÓN

Los empresarios perciben que en los últimos 12 meses la corrupción a nivel gubernamental se ha reducido en el país. De acuerdo con el reporte trimestral de Coparmex, los mayores niveles de corrupción ocurren en los niveles municipal y estatal. P28

Coparmex: porcentaje de socios que reporta haber experimentado algún acto de corrupción (%)

FUENTE: DATA COPARMEX



36,000

AFILIADOS del organismo en el país generan la información para el reporte.

62%

DE LOS casos de corrupción reportados ocurrió al realizar trámites municipales.

59%

FUE EL índice de corrupción en Guerrero; en Chiapas fue de 58 por ciento.

24

PUNTOS porcentuales se redujo en 12 meses el índice en Hidalgo.

Mapfre creció 130% en segundo trimestre del año, gracias a la póliza de seguros a Pemex. P10

ENCUESTA EL ECONOMISTA CONSULTA AMLO #AMLOTrackingPoll

APROBACIÓN DE AMLO, ESTANCADA P94



PIDEN REGULACIÓN EN OUTSOURCING

Se busca eliminar malas prácticas y garantizar derechos laborales.

- Plantean certificar a las empresas tercerizadoras que cumplan con obligaciones fiscales y laborales.
- Participaron empresarios, expertos y académicos en el Parlamento Abierto en el Senado. P4-5

CFE REPORTÓ

\$11,130

MILLONES

en utilidad durante el segundo trimestre del año. El resultado se debió a un mejor comportamiento en ventas y reducción de costos. La empresa elevó 13% su facturación. P27



7 509661 885603 >

¿Qué hay para el fin?



PANAMERICANOS
Inauguración
Viernes 26, 19:00 h.

León vs. América
Sábado 27, 19:00 h.

Cruz Azul vs. Toluca
Sábado 27, 21:00 h.

Pumas vs. Necaxa
Domingo 28, 12:00 h.



HORAS

EL DIARIO SIN LÍMITES

Semarnat descarta riesgos ambientales por Santa Lucía

La secretaría da aval para la construcción del aeropuerto a la Sedena. El colectivo #NoMásDerroches destacó que la obra no puede avanzar porque faltan más estudios y permisos **MÉXICO P.3**

A contracorriente, BIVA celebra un año de operación

Alerta sobre escasez de emisoras en el mercado bursátil por debilidad económica. En tanto, Citibanamex y Banorte descartaron una recesión en el segundo semestre del año **NEGOCIOS P. 14 Y 15**

Homenaje a víctimas de Michoacán **ESTADOS P. 10**



CONOCE EL ESTILO *seductor*

Nuestros expertos te cuentan todo sobre las siete formas de lucir esta moda. ¿Cuál es tu favorita? **VIDA + P. 16**



UNA DE LAS VÍCTIMAS HABÍA SIDO DETENIDA EN POLANCO, EN 2005

Ligada a la mafia israelí, la ejecución en Artz Pedregal

Tras su aprehensión en nuestro país, hace 14 años, Benjamín Yeshurun Sutchi fue extraditado a Israel, de donde había escapado de la cárcel en 2001. En México tuvo relación con grupos de narcotraficantes locales, así como extorsionadores y secuestradores. Agentes de la Policía de Investigación capitalina informaron a **24 HORAS** que la detenida por el doble homicidio en la plaza comercial estaría vinculada al Cártel de Tláhuac. En Israel temen escalada de violencia **CDMX P. 8**



"Descubren" hogar, indigentes en Reforma

El Monumento a Colón, en el tramo central de Paseo de la Reforma, se ha convertido en el hogar de personas en situación de vulnerabilidad. Duermen y conviven día a día en un espacio que también luce descuidado y con basura. El monumento de más de 100 años es un lienzo para pintas urbanas y leyendas de protestas sociales **REDACCIÓN**

Universidad de Naucalpan tendrá una matrícula de 3,500 estudiantes

El Gobierno federal donó a dicho municipio el rancho Los Tres García, decomisado al suegro de Edgar Valdez, *la Barbie*, para que se cree una universidad pública. La alcaldesa, Patricia Durán, afirmó que con la obra se cubrirá 70% de la demanda estudiantil en la zona. El predio ya fue entregado **MÉXICO P.5**



Taxis perderán concesión si no se registran

Con el registro de operadores y concesionarios de transporte se busca inhibir delitos; en un mes comienzan operativos. Unidades sin registro serán multadas, primero; después perderán derecho a operar **CDMX P.9**

HOY ESCRIBEN

Nada sabríamos sobre la operación del crimen internacional en México, si no se hubiera registrado el doble asesinato en Plaza Artz Pedregal; por suerte *The Jerusalem Post* aportó las primeras pistas, que luego confirmó la Embajada de Israel. **JOSÉ UREÑA P.3**



Adrián Trejo	P.5	Alberto Peláez	P.13
Carlos Ramírez	P.6	Alfredo Huerta	P.14
Julio Patán	P.7	Julio Pilotzi	P.15
Eduardo del Río	P.9	Ana María Alvarado	P.16
Juan Francisco Castañeda	P.11	Raúl Sarmiento	P.22

EL CLIMA

SÁBADO 27 DE JULIO ↑ 22°C
Tormentas ↓ 13°C



**"SON MUY OSTENTOSAS;
NO CUALQUIERA"**

Objetos de diamante, oro y platino brillan en el salón Venustiano Carranza de Los Pinos, donde se exhiben antes de ser sometidos a subasta este domingo 28. Se espera recaudar \$30 millones. "Están carísimas, son un abuso", exclaman visitantes de California, Mérida y La Paz.

Tasneen Hernández

Axel Borja

¿TE GUSTA LA TRANSA? ¡AGUAS!

Ahora la ciudadanía podrá denunciar la corrupción desde la confidencialidad. Un nuevo programa de la Función Pública pretende desburocratizar denuncias de corrupción, violaciones a ddhh, hostigamiento y acoso sexual en el gobierno.



POR LA DIRIGENCIA

Mario Delgado expresó su interés en dirigir Morena. Anunció una consulta en el partido sobre sus desafíos rumbo a 2021.

EL SOBERANO

La Voz del Pueblo

viernes 26 de julio 2019

año 1 número 22

www.elsoberano.mx

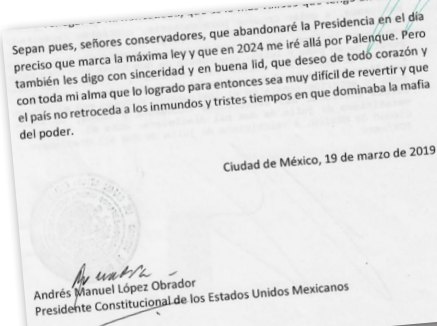

**NO REELECCIÓN
A NOTARIO**

El presidente López Obrador firmó ante notario en una carta donde se compromete a no reelegirse. "Que lo logrado para entonces sea muy difícil de revertir", deseó.



**PANAMERICANOS
PÁLIDOS**

La participación de México en los Juegos Panamericanos de Lima será modesta, estimó la titular de la Conade, Ana Guevara. La competencia es la primera de alto nivel que encara la funcionaria sonorenses, entre una turba de acusaciones por una administración conflictiva.



SANTA LUCÍA PREPARA EL VUELO

La edificación del aeropuerto civil de Santa Lucía fue autorizada por la Semarnat, que sin embargo emplazó al gobierno federal a cumplir con 16 requisitos. Entre las condicio-

nantes se cuenta la obligación de hacer un monitoreo ambiental, que incluye un supervisor y un comité de vigilancia. Zumpango y Tecamac deberán ser notificados sobre riesgos ambienta-

les. Además, debe implementarse un proyecto de saneamiento de agua, tratamiento de aguas residuales y manejo de desechos con capacidad para maniobrar 22 toneladas diarias.

#PlumasPatrióticas

TENOCH HUERTA

@TenochHuerta
La niña que vino de las estrellas



PEDRO ÁLVAREZ ICAZA

@pedroalvarezicaza
El sargazo, tema global común



MARCO SARABIA

@Ma_Sarabia
Cabilderos contra la salud pública



ANDRÉS CARREÓN

@carreononline
Arcos de seguridad



7 503006 1093036



Reconstrucción de la capital plantea un costo de 350 mil pesos por departamento
Pág. 7



FOTO: ESPECIAL

Acuerdan casas de empeño y funcionarios combatir el tráfico de celulares robados
Pág. 3



FOTO: IGANCIO HUITZIL

¡BUSCA HOY! REGRESO A CLASES

019

Regreso a clases

BACHILLERATO & UNIVERSIDAD

f La Prensa Oficial @laprensaem

www.la-prensa.com.mx

VIERNES 26 DE JULIO DE 2019

LA PRENSA®



DIRECTOR, LUIS CARRILES | AÑO XCI | NÚM.33,189 | ORGANIZACIÓN EDITORIAL MEXICANA | PAQUITA RAMOS DE VÁZQUEZ, PRESIDENTA Y DIRECTORA GENERAL

EL PERIÓDICO QUE DICE LO QUE OTROS CALLAN

¡MAFIA ISRAELÍ!

INDAGA LA PGJ CDMX PARTICIPACIÓN DE GRUPOS CRIMINALES INTERNACIONALES EN LA DOBLE EJECUCIÓN DE PLAZA ARTZ PEDREGAL

Pág. 4



El lugar del crimen permaneció acordonado en tanto autoridades analizan los videos /FOTO: LUIS A. BARRERA Y ESPECIAL

PERIF L1



METRÓPOLI | 10 y 11

Los israelíes asesinados en Plaza Artz tenían antecedentes penales; se les vincula con *La Barbie* y el cártel de los Beltrán Leyva

[Braulio Colín]



NACIONAL | 6

Accederá a su primera opción el 27% de los aspirantes de educación media superior: Comipems; ninguno quedará sin plantel

[Cecilia Higuera Albarrán]

LA ESQUINA

Voces razonables y afines al gobierno hacen una aclaración pertinente: Coneval es indispensable para evaluar las acciones de combate a la pobreza, y su autonomía es garantía de que esa evaluación será objetiva y no justificatoria. Con ello, puede dar legitimidad a las políticas públicas exitosas. Que esas voces no caigan en oídos sordos.



VIERNES, 26
JULIO 2019
AÑO 24 N° 8283 / \$10.00
www.cronica.com.mx

LA CRÓNICA DE HOY

AMLO sí contempla desaparecer Coneval

Puerto Rico celebra la renuncia de Rosselló



Miles de puertorriqueños salieron los primeros minutos del jueves a festejar en San Juan la renuncia del gobernador Ricky Rosselló, acusado de corrupción y repudiado por sus comentarios sexistas y homófobos en un chat privado. Los manifestantes saltaron dentro de las fuentes de agua, marcharon y sacaron medio cuerpo por las ventanas de sus coches para hacer ondear con fuerza la bandera boricua. La marcha "Somos más" la encabezaron figuras como René Pérez "Residente", Nicky Jam, Julián Gil, Bad Bunny y Tommy Torres.

19

A pregunta de *Crónica*, dijo que no lo descarta

- ◆ "Que se vayan los 600 millones a combatir la pobreza, en vez de crear el aparato para medir si hay pobreza o no", expresó
- ◆ El Presidente se queja de que "crearon aparatos burocráticos onerosos... llenaron de instituciones supuestamente autónomas"

[Daniel Blancas Madrigal] 3

El Coneval no debe desaparecer, ha sido muy útil para evaluar las políticas sociales, dice Mario Delgado

Esquivel, subgobernador del Banxico, recuerda que el Consejo, mas que medir pobreza, evalúa el impacto de la política social; "su independencia y objetividad es crucial"

[Alejandro Páez y Cecilia Higuera]



La 4T requiere de prensa crítica, alejada del poder económico, afirma López Obrador

Se queja de que no hay compromisos para la transformación, porque los medios son independientes y no toman partido

[Daniel Blancas] 3

Aprobada, la Ley Nacional de Extinción de Dominio

[Eloísa Domínguez]

8

ESCRIBEN

◆ JOSÉ FERNÁNDEZ SANTILLÁN ◆ UNO ◆ JUAN MANUEL ASAI ◆ DOS ◆ RAFAEL CARDONA ◆ TRES ◆
◆ PEPE GRILLO ◆ TRES ◆ JULIO BRITO A. ◆ CUATRO ◆ LEOPOLDO MENDÍVIL ◆ CUATRO ◆ GUILLERMO PUENTE ORDORICA ◆ 19

Tromba inunda norte de Valle de México

Ver página 16



OVACIONES

VIERNES 26 DE JULIO DE 2019 | NUMERO 25273 AÑO LXXII

OVACIONES protege la ecología y se imprime en papel reciclado

<http://www.ovaciones.com>

Avalan extinción de dominio

POR PATRICIA RAMÍREZ

La Cámara de Diputados aprobó la Ley de Extinción de Dominio, que faculta al Estado a asegurar bienes utilizados en un delito.

Luego de más de seis horas de debate y entre críticas, hasta de Morena, porque se abre la puerta al despojo de bienes y de rechazar las más de 60 reservas presentadas, lo envió al Ejecutivo para su publicación.

Secuestro; delincuencia organizada; hidrocarburos, petrolíferos y petroquímicos; contra la salud; trata de personas; por hechos de corrupción; encubrimiento; los perpetrados por servidores públicos; robo de vehículos; recursos de procedencia ilícita, y extorsión.

Ver página 2

Casi 37 mil homicidios en el 2018

En 2018 se registraron 35 mil 964 homicidios en México, la mayor cifra desde 1990, cuando inició el registro de este indicador, de acuerdo con datos preliminares del Instituto Nacional de Estadística y Geografía (INEGI).

Este número implica un crecimiento de 12.1 por ciento respecto a los 32 mil 079 registrados en 2017.

Esta cifra preliminar de 2018 significa una razón de 29 homicidios por cada 100 mil habitantes a nivel nacional, tasa que es superior a la registrada en 2017, cuando fue de 26 homicidios por cada 100 mil habitantes.

Ver página 10



'HIPOCRITAS: ELLOS PROMOVIERON REELECCION'

Andrés Manuel López Obrador firmó ante notario su compromiso de no reelegirse. En marzo firmó otro, pero ayer lo formalizó. Dijo que en la anterior administración se aprobó repetir en otros cargos.

Ver página 3

Se cae versión de infidelidad dada por la detenida

Mafia israelí ordenó las ejecuciones

Jony Ben Sutchi, uno de los israelíes asesinados en un restaurante de la Plaza Artz la víspera, presuntamente habría traicionado al criminal Erez Akrishevsky, señaló Gabriel Regino, quien fuera subsecretario de Seguridad Pública cuando Andrés Manuel López Obrador era jefe de Gobierno del entonces Distrito Federal.

En su cuenta de Twitter @gabrielregino, el abogado penalista recordó que Ben Sutchi, quien se dedicaba al secuestro y al narcotráfico, fue detenido en la Ciudad de México en 2006 y fue enviado a Israel, en donde cumplió una condena.

Tras salir de prisión en febrero pasado, Sutchi, quien habría uti-

lizado una identidad falsa, regresó a México, detalló el litigante.

Agregó que dicho sujeto habría tenido contacto con Akrishevsky, un criminal también israelí "con fuertes lazos con organizaciones de ese tipo en su país y en otras regiones del mundo".

Ver página 15

No hay recesión, dice Citi

POR AIDA RAMÍREZ MARIN

México no está en recesión, ya que no se ha observado una caída generalizada de la economía, sin embargo, instituciones financieras ven una desaceleración en la demanda de créditos y que impactan en sus resultados del segundo trimestre del año.

El director de Estudios Económicos de Citibanamex, Alberto Gómez Alcalá, observó que si bien hay sectores como la construcción que registran una baja acentuada, otros como las exportaciones continúan avanzando.

"Si nos vamos al concepto, a la definición, a lo que quiere decir la teoría: no estamos en una recesión", dijo en conferencia de prensa al dar a conocer sus resultados financieros.

Ver página 6

Mejoran resultados para bachillerato

Ver página 8

VENTANA

Y sí, fue infidelidad

OPINION

RADIOPASILLO

Página 2

AQUI EN EL...

José Antonio Chávez

Página 9



REPORTE
Indigo
CINCO DÍAS

MÉXICO
No. 1792: JULIO 26 AL 28 DE 2019
EDICIÓN DE FIN DE SEMANA
reporteindigo.com

NACIONAL

La necesidad del etiquetado

La obesidad y el sobrepeso son de los problemas más graves de salud en México; pese a la resistencia de las industrias, en el Congreso avanza una iniciativa para que los alimentos procesados indiquen los ingredientes que contienen y los riesgos que conlleva consumirlos

16

INDIGONOMICS

Fortuna en disputa

Si el gobierno mexicano recuperara el dinero de El Chapo Guzmán podría destinarlo a liquidar la deuda de Pemex, equilibrar las finanzas públicas del país, así como mejorar el sistema educativo y de salud

26

DESTINO MARCADO



El abandono escolar por parte de las mujeres mexicanas ante las condiciones de pobreza, machismo y violencia a las que se enfrentan se ha convertido en un problema grave, pues no solo limita sus aspiraciones laborales, también les impide alcanzar una mejor vida a ellas y a sus descendientes, provocando que el ciclo se repita

12



publimetro

.com.mx



COMIENZAN LOS PREPARATIVOS PARA EL REGRESO A CLASES

ESPECIAL BACK TO SCHOOL

TERMINAL DE SANTA LUCÍA NO AFECTARÁ A LA FAUNA: SEMARNAT

PÁGINA 12

BARBITÚRICOS E INHALANTES, LAS DROGAS QUE MÁS CONSUMEN LAS MUJERES

PÁGINA 04

ARRANCA HOY LA FIESTA PANAMERICANA EN LIMA

PÁGINAS 31 Y 32

NOTIMEX



“VOY A DURAR EL TIEMPO QUE EL PUEBLO QUIERA”: AMLO

El presidente Andrés Manuel López Obrador aseguró que únicamente durará en el cargo “el tiempo que el pueblo quiera” y firmó ante notario público el documento por el que se compromete a no reelegirse. Sostuvo que no sólo está en contra de perpetuarse en el cargo, sino que está proponiendo la revocación del mandato. PÁGINA 04

PGJ indaga un ajuste de cuentas con la mafia israelí en el caso Artz

Las dos personas que fueron asesinadas el pasado miércoles en un restaurante de la lujosa plaza ubicada al sur de la ciudad tenían un historial negro; pertenecían a la mafia de Israel y ya habían cometido diversos delitos tanto en México como en otros países de Latinoamérica. PÁGINA 04

CAEN LOS INGRESOS DE COMERCIOS EN 21 ESTADOS

PÁGINA 12

Caliente

caliente.mx

Recibe de regalo

\$400

HORARIO	PARTIDOS DEL 26 DE JULIO		LOCAL	EMPATE	VISITANTE
19:06	REAL MADRID	-VS-	ATL. MADRID	+105	+265 +230
19:00	MORELIA	-VS-	ATLAS	+110	+260 +250
21:00	VERACRUZ	-VS-	PACHUCA	+350	+275 -125
21:00	LOS ANGELES	-VS-	ATLANTA U.	-225	+375 +525

Si apuestas **\$400** a este parlay cobrarías: **\$7,462**

ESTOS MOMIOS PUEDEN CAMBIAR EN CUALQUIER MOMENTO. CONSÚLTALOS ANTES DE METER TU APUESTA.

TELÉFONO DE SERVICIO AL CLIENTE: 011 55 56 22 11 11 | CALIENTE.MX

Escanea el código para apostar a este Parlay



BAJA LA APP EN caliente.mx

EN CASI TODA LA CIUDAD

SE CAYÓ EL CIELO...

CDMX 11



7509661 861667

\$5.00

• NO. 2738

• AÑO 9

Recibe las noticias más relevantes del día en tu celular



BASTA!



AGRÉGANOS A TUS CONTACTOS CON EL NÚMERO **55 78 66 72 85**

ENVÍA UN WHATSAPP CON LA PALABRA ALTA

DISFRUTA DE LAS NOTICIAS ANTES QUE NADIE

diario

BASTA!

VIERNES
26 DE JULIO
DE 2019

VECINOS DE LA ÁLVARO OBREGÓN

HARTOS DE LA OLA CRIMINAL

• En 6 meses, se han registrado 7 mil 375 carpetas de investigación por delitos en la alcaldía de Layda Sansores; la colonia Jardines del Pedregal encabeza la lista **9**

EN PUERTO RICO
Liderazgo de
Ricky Martin
derroca a
gobernador

LIKES 77



PIDE LÓPEZ OBRADOR

PRENSA CERCANA AL PUEBLO Y ALEJADA DEL PODER **MÉXICO 4**

Deschamps sigue en el STPRM... por ahora

MÉXICO 3

CDMX

COLOMBIANOS EN TLÁHUAC DOMINAN LAS EXTORSIONES **11**