

Cuestiona Cuarón a mexicanos
El cineasta internacional equiparó la actitud de muchos con lo que en su momento hizo Trump con los migrantes. México, dijo, es un País racista y clasista. **GENTE**

Reconocen trayectorias

Ayer se dieron a conocer los Premios Nacionales de Arte 2018:



Angelina Muñiz-Huberman Lingüística y Literatura
Rossana Filomarino Bellas Artes
Salomón Nahmad Historia, C. Sociales y Filosofía
Leonor Faridow Artes y Tradiciones Populares

PÁGINA 23

¡Está en la final!

Cruz Azul pasó apuros, ante un aguerrido León que jugó con 10 hombres, pero resolvió en penales su pase para buscar el campeonato de la Copa MX. Enfrentará a rayados. **CANCHA**



Juan Luis Díaz

4.94%
Inflación anual acumulada. En la segunda quincena de octubre fue de 0.40%. La electricidad tuvo la mayor incidencia: con el fin del verano, terminaron los subsidios de época de calor.
NEGOCIOS

JUEVES 25 / OCT. / 2018 CIUDAD DE MÉXICO

64 PÁGINAS, AÑO XXV NÚMERO 9,065 \$ 20.00

REFORMA
CORAZÓN DE MÉXICO

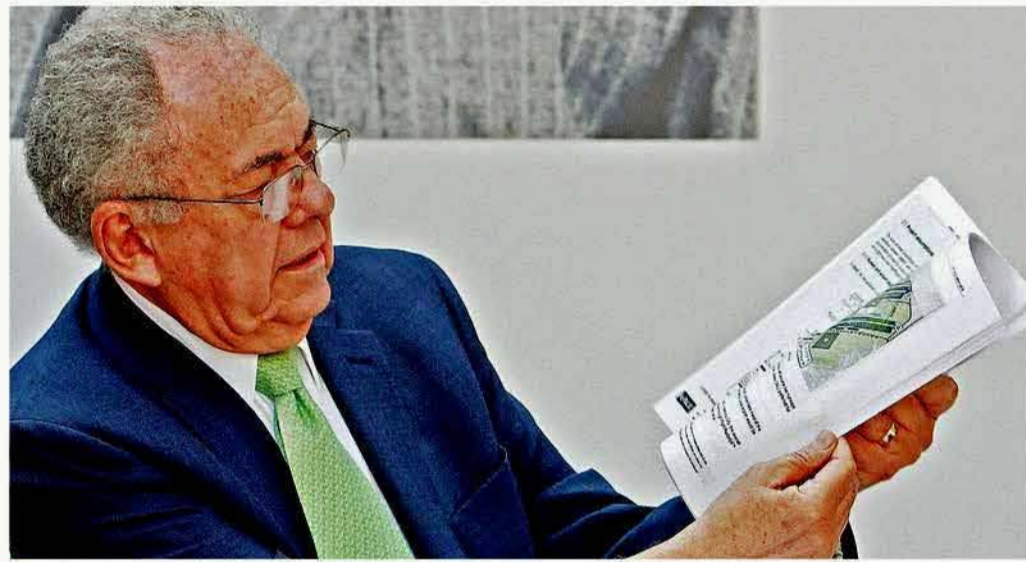

Previo a la consulta Jiménez Espriú presentó un estudio que avala la opción de Santa Lucía.

Critican académicos sesgo en ejercicio del NAIM

Acusan huecos en la consulta

Descarta algún fraude futuro vocero oficial pese a que boletas no estarán foliadas

HÉCTOR GUTIÉRREZ Y ZEDRYK RAZIEL

La consulta va pero con suspicacias.

Académicos y especialistas cuestionaron la seriedad del proceso para definir el futuro del Nuevo Aeropuerto Internacional de México.

Sin embargo, Jesús Ramírez Cuevas, próximo vocero del Presidente electo, dijo que se tienen mecanismos de seguridad que evitará cualquier fraude.

El proceso durará cuatro días con votación abierta desde las 8:00 horas hasta las 18:00 horas en mil 73 casillas colocadas en plazas y parques públicos.

Los participantes tendrán su boleta tras mostrar la credencial de elector; las papeletas no estarán foliadas.

Ramírez explicó que aunque las papeletas no están foliadas serán numeradas y firmadas por los representantes en cada casilla. Además, descartó que pueda haber falsificación de éstas, pues el número de sufragios registrados vía electrónica por los organizadores deberá corresponder con la cantidad de papeletas entregadas a cada mesa.

Alexandra Zapata, del IMCO, lamentó que los ciudadanos sean llamados a participar en una consulta sin conocer información completa, además de que miembros del Gobierno entran-

Usan datos de Riobóo

AZUCENA VÁSQUEZ

El estudio que valida la alternativa de operar simultáneamente Santa Lucía y el Aeropuerto Internacional de México (AICM) se basó en documentación de Grupo Riobóo, que asesora al próximo Gobierno para el desarrollo de esta propuesta.

“Los supuestos del proyecto se basan en la documentación proporcionada

por grupo Riobóo, así como fuentes adicionales como el MMMX (AICM)”, se lee en la página 12 del análisis hecho por Navblue, empresa filial de Airbus.

Javier Jiménez Espriú, próximo titular de la Secretaría de Comunicaciones y Transportes presentó ayer el estudio como algo concluyente.

NEGOCIOS

UBICA DÓNDE VOTAR
Conoce dónde podrás votar en la Consulta Nacional sobre el Nuevo Aeropuerto Internacional de México.
VOTACIÓN: Del jueves 25 al domingo 28
HORARIO: 8:00 a 18:00 horas
REQUISITO: Credencial de elector
reforma.com/consulta

te han defendido la opción de Santa Lucía sobre la de Texcoco.

“Genera mucha preocupación porque el objetivo no es simplemente escoger una alternativa, sino escoger la mejor alternativa, que potencialice la competitividad de México”, planteó Zapata.

Javier Aparicio, investigador del CIDE, criticó que la consulta no tenga mecanismos que garanticen certeza y representatividad

“En proporción, hay más municipios de Chiapas y de Veracruz que del Edomex, y suena muy raro que la consulta no se haga en todo el

Edomex siendo que el Aeropuerto está en ese estado.

El especialista en derecho electoral por la UNAM, Roberto Duque, reprochó que las boletas no cuenten con mecanismos de seguridad y que no haya un padrón de votantes.

Enrique Calderón, de la Fundación Rosenblueth, detalló que durante la consulta se utilizará una app para verificar que cada ciudadano participe únicamente una vez, aunque negó que estén empleado el padrón electoral como base de datos.

PÁGINA 6

Apoya México escaneo en frontera

VÍCTOR FUENTES

El Gobierno de EU, en colaboración con autoridades mexicanas, iniciará un programa piloto para escanear a los peatones que cruzan la frontera entre ambos países, en busca de todo tipo de contrabando.

El Departamento de Estado informó el 10 de octubre a proveedores interesados que planea comprar 14 “uni-

dades de detección compactas” que serán instaladas en carriles designados de tres puntos de cruce de la frontera entre Ciudad Juárez, Chihuahua, y El Paso, Texas.

Habrán dos tipos de aparatos: uno para detectar contrabando oculto entre las ropas, y otro para objetos o sustancias dentro del cuerpo de las personas, que actualmente solo pueden ser confirmadas mediante rayos X.



Maltratan a migrantes

Brigadistas de Salud de Chiapas fumigaron a integrantes de la caravana cuando pernoctaban en Huixtla con un insecticida para prevenir la reproducción del mosquito que causa dengue. **PÁGINA 9**



Demócratas en la mira

Paquetes bomba fueron enviados al ex Presidente Barack Obama y a la ex candidata Hillary Clinton, a menos de dos semanas de las elecciones legislativas. **PÁGINA 21**

Importa EU más autos

Estados Unidos depende cada vez más de vehículos ensamblados en México y otros países. Su producción pasó del 68% de su mercado en 2016 a 64% en 2017. **NEGOCIOS 2**

Cancela SEP clases por escasez de agua

CRISIS POR AGUA

REFORMA / STAFF

A petición de la comunidad escolar y de los Alcaldes de la Ciudad de México, la Secretaría de Educación Pública (SEP) informó que se suspenderán las clases en las escuelas de educación básica el miércoles 31 de octubre y el jueves 1 de noviembre.

“El viernes 2 de noviembre tampoco habrá clases, por ser día inhábil”, anunció la dependencia, en un comunicado.

“La decisión se tomó a solicitud de la propia comunidad escolar, de los Alcaldes y para salvaguardar la salud de los propios estudiantes ante

la posibilidad de la escasez de agua en esos días, y que afectará a la Ciudad de México”.

La SEP administra en la capital 4 mil 300 escuelas públicas, desde preescolar hasta secundaria, donde se atiende a un millón 300 mil alumnos.

En el caso de las escuelas particulares, indicó la dependencia, cada una decidirá la suspensión de clases, de acuerdo a sus necesidades y a la posibilidad de garantizar el agua para su comunidad.

No obstante, convocó a los colegios particulares a sumarse a la suspensión.

Hasta anoche, el Gobierno del Edomex no había anunciado ninguna determinación respecto a las escuelas públicas y colegios particulares de la zona metropolitana.



A unos les falta, y otros...

Mientras que en la Colonia Letrán Valle desde hace dos semanas no tienen agua y hasta ayer pipas les abastecieron el líquido, vecinos de San Ángel acusan que una fuga lleva varias semanas sin ser reparada correctamente.



Sube 34% la varilla

NALLELY HERNÁNDEZ

El precio de la varilla registra, de enero a septiembre, un incremento acumulado de 33.87 por ciento.

Los precios de los energéticos, la aplicación de aranceles de EU y una mayor demanda del insumo han ocasionado el aumento, según analistas y empresarios del sector.

De acuerdo con datos del Inegi, el precio de la varilla para construcción registra un comportamiento al alza desde el inicio de 2017.

El Centro de Estudios Económicos del Sector de la Construcción señaló que, aunque en general los materiales de la construcción han reportado incrementos, son los productos metálicos, co-

mo la varilla, el alambre, el alambazón, la malla de acero y los castillos armados, los que más han presionado al índice.

Víctor Cairo, director general de ArcelorMittal, una de las siete empresas productoras de varilla corrugada en México, comentó que en general los materiales de la construcción están más ligados al tema de oferta y demanda.

Eduardo Ramírez, presidente de la Cámara Mexicana de la Industria de la Construcción, detalló que cerca del 65 por ciento de lo que se produce de acero en el País se destina a la industria de la construcción.

610972000016

El escáner



El Thru Vision TS4-C detecta bienes ocultos en las ropas con imágenes de alta definición hasta una distancia de 8 metros.

CLASE

VALENTÍA ANTE EL CÁNCER

ENTREVISTA CON MARÍA LAURA SALINAS. SÓLO SUSCRIPTORES



MUNDO



ALERTA EN EU POR PAQUETES BOMBA

Interceptan los artefactos explosivos que estaban dirigidos a Obama, Hillary Clinton y CNN. **A25**

QUÉ HACER



NO TE HAGAS EL MUERTO

Te presentamos diferentes actividades para celebrar el día de los difuntos en la Ciudad de México. **E1**

Consulta de aeropuerto arranca con polémica

- EPN y empresarios van con Texcoco; AMLO, con Santa Lucía
- Desde hoy y hasta el domingo estará abierta la votación

SANTA LUCÍA VS. TEXCOCO

SARA CANTERA
—sara.cantera@eluniversal.com.mx

En medio de controversias, hoy inicia la consulta para decidir si continúa la construcción del nuevo aeropuerto en Texcoco o si se modernizan las terminales de la Ciudad de México y Toluca, y se acondiciona la base militar de Santa Lucía, como propone el presidente electo, Andrés Manuel López Obrador.

La consulta se realiza desde hoy y hasta el 28 de octubre. Se espera un millón de participantes.

El gobierno de Enrique Peña Nieto puso los cimientos de la que denominó la magna obra de su sexenio, con la que se busca resolver el problema de saturación del Aeropuerto Internacional de la Ciudad de México.

Durante la campaña presidencial, López Obrador prometió cancelar la construcción en Texcoco. Una vez que ganó las elecciones, decidió llevar a consulta el tema para que la población decida.

Carlos Slim, el Consejo Coordinador Empresarial, la Coparmex, la Organización de Aviación Civil Internacional [de la ONU], la OCDE, pilotos, ingenieros y aerolíneas mexicanas y estadounidenses se han pronunciado a favor de la obra.

Los que rechazan el proyecto son López Obrador y su gabinete, Morena y comunidades aledañas al nuevo aeropuerto.

El futuro secretario de Comunicaciones y Transportes, Javier Jiménez Espriú, comentó ayer que la compañía europea NavBlue avala la factibilidad de incorporar dos pistas en la base militar de Santa Lucía.

CARTERA B1, B4 y B5

DÓLAR DESPEGA POR NAIM

\$19.90

POR DÓLAR, 30 centavos más que el martes, ante temor de cancelación de obra. **B5**

Gobierno de Peña Nieto abandonó al nuevo aeropuerto

Cobertura del proyecto en medios (Octubre 2018)

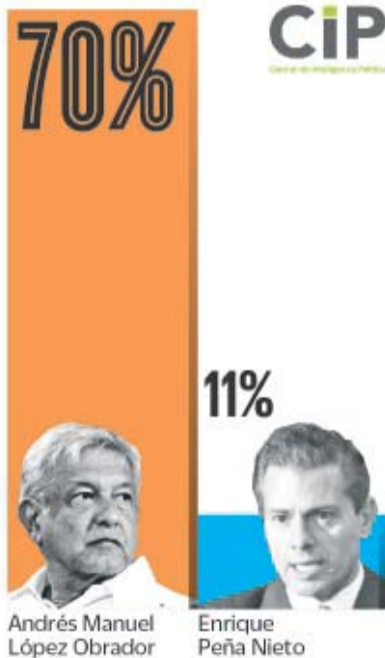

Andrés Manuel López Obrador Enrique Peña Nieto

Aumenta deportación de niños migrantes en México



Uno de cada tres migrantes centroamericanos que integran la caravana es menor de edad, como la niña que aparece en la imagen, que viaja en la parte trasera de una camioneta en Huixtla, Chiapas.

- De enero a agosto de 2018 hubo 19 mil casos y en todo 2017 se registraron 17 mil

PEDRO VILLA Y CAÑA Y MARILUZ ROLDÁN

—justiciaysociedad@eluniversal.com.mx

México aumentó la deportación de niños y adolescentes, al pasar de 17 mil 93 casos registrados en todo 2017 a 18 mil 922 en los primeros ocho meses de este año.

Datos de la Secretaría de Gobernación muestran que la mayoría de los menores de edad provienen de Honduras, Guatemala y El Salvador, paí-

“Los niños de la caravana están en desprotección, al estar fuera de casa y en una ruta de desplazamiento forzado”

JUAN MARTÍN PÉREZ GARCÍA

Director ejecutivo de la Red por los Derechos de la Infancia en México

ses de donde son originarias las personas que integran la caravana migrante que pasa por México y que busca llegar a Estados Unidos.

Chiapas, Tabasco y Veracruz son los estados con más menores presentados ante las autoridades.

La Organización Internacional para las Migraciones informó que la caravana está compuesta por 7 mil 233 centroamericanos, de los cuales mil 307 son niñas y mil 70 niños, es decir, uno de cada tres migrantes es menor de edad.

Asociaciones civiles pidieron que se dé más atención a los menores.

NACIÓN A4

Planearon durante un mes ataque a cardenal

DAVID FUENTES Y REBECA JIMÉNEZ

Reportero y corresponsal —metropoli@eluniversal.com.mx

El ataque armado a la casa del cardenal Norberto Rivera fue planeado con al menos un mes de anticipación, de acuerdo con la procuraduría de la Ciudad de México.

Imágenes en poder de EL UNIVERSAL muestran la forma en que se dio la agresión del 21 de octubre en la vivienda del clérigo.

Momentos antes de ingresar al domicilio, los atacantes hicieron un par de llamadas para confirmar que era la casa del cardenal.

La procuraduría capitalina apunta a que los hombres buscaban asesinar al prelado, por lo que descartaron como líneas de investigación el robo y el secuestro.

El cardenal declaró que no tiene enemigos y que desconoce el porqué intentaron matarlo.

METRÓPOLI C1



Cámaras de seguridad de la casa del cardenal captaron a los atacantes.

PREVENCIÓN EVITA VÍCTIMAS POR WILLA

Culiacán.— Las medidas de prevención aplicadas en Sinaloa y Nayarit por el huracán permitieron que no hubiera muertos ni desaparecidos, sólo daños materiales. La evacuación sigue ante desbordamiento de ríos. **A20**



CARLOS ZEPEDA. EL UNIVERSAL

La SEP autoriza megapunte en la CDMX por corte de agua

- Un millón 300 mil estudiantes de educación básica no tendrán clases a partir del 31 de octubre y regresarán el 5 de noviembre

TERESA MORENO

—metropoli@eluniversal.com.mx

La Secretaría de Educación Pública (SEP) anunció la suspensión de clases en la Ciudad de México el 31 de octubre y el 1 de noviembre, ante el corte de agua que afectará a 13 alcaldías.

La medida aplicará para escuelas públicas de educación básica, en donde estudian un millón 300 mil niños y adolescentes, quienes tendrán un megapunte por el desabasto de agua y el Día de Muertos. Regresarán a clases el 5 de noviembre.

Las escuelas particulares decidirán si suspenden clases.

METRÓPOLI C2

NACIÓN

Carlos Loret de Mola	A2
Ricardo Raphael	A8
Salvador García Soto	A10
Héctor de Mauleón	A12
Luis Cárdenas	A14
Carlos Alazraki	A16

Luis Felipe Bravo	A18
Mario Melgar Adalid	A18
Yasmin Esquivel Mossa	A18
Paola Félix Díaz	A19
Jesús Zambrano	A19
Ma. del Carmen Alanís	A19



Alfonso Zárate

“Los hechos perturbadores en Ecatépec, ¿habrían encontrado tanta atención de la autoridad si se hubieran dado en una colonia de clase alta? Las zonas pobres no importan”. **A19**

EL TIEMPO

	MÁX	MÍN	
CDMX	22	13	Soleado
Guadalajara	23	15	Soleado
Monterrey	22	16	Soleado



La Jornada

DIRECTORA GENERAL: CARMEN LIRA SAADE
DIRECTOR FUNDADOR: CARLOS PAYAN VELVER

JUEVES 25 DE OCTUBRE DE 2018 // CIUDAD DE MÉXICO // AÑO 35 // NÚMERO 12301 // Precio 10 pesos

Paquetes explosivos a Obama, Clinton y otros personajes



▲ Arriba: el ex presidente Barack Obama; la ex secretaria de Estado Hillary Clinton, y el magnate y filántropo liberal George Soros. Abajo: la representante demócrata Debbie Wasserman; el ex titular de la CIA John Brennan, y la legisladora demócrata por California Maxine Waters.

Todos ellos recibieron artefactos explosivos en sus oficinas o casas por medio del correo. Especialistas consideran que estas acciones son resultado de la estrategia de odio y racismo que ha caracterizado al régimen de Donald Trump. Foto Afp

● También fueron enviados al ex procurador Eric Holder y al ex jefe de la CIA John Brennan

● Las legisladoras Debbie Wasserman y Maxine Waters, otras afectadas

● Ser duros críticos del actual gobierno de EU, característica en común

● Donald Trump condena estos “actos odiosos” y llama al país a unirse

D. BROOKS, CORRESPONSAL / P 29

La caravana no pone en riesgo la seguridad nacional: Sales

● Reporta que no se han detectado *maras* o integrantes de pandillas

● La marcha llegó ayer a Mapastepec; retornarán 148 migrantes a Honduras

E. HENRÍQUEZ, N. JIMÉNEZ, R. GARDUÑO Y AGENCIAS / P 2 A 4

La urgencia de sobrevivir, el motor de los desplazados

● Desde hace 12 días duermen en el piso y comen cuando se puede

BLANCHE PETRICH, ENVIADA / P 3

Asesinan a un hijo de colega de La Jornada Guerrero

● Gabriel Soriano, quien laboraba en la radio y televisión estatal, fue baleado en Acapulco

DE LA REDACCIÓN / P 18

Hoy inicia la consulta; pilotos e ingenieros mantienen respaldo al NAIM

Jiménez Espriú: es viable la fórmula Santa Lucía-AICM

● El próximo titular de la SCT se apoya en informe de la francesa NavBlue

● “Seríamos irresponsables si divulgáramos una propuesta insegura”

● Técnicamente, Texcoco tiene las mejores condiciones para operar: ASPA

● Chocan posturas de empresarios y Morena en reunión sobre el tema

GEORGINA SALDIERNA, CÉSAR ARELLANO, ANDREA BECERRIL Y VÍCTOR BALLINAS / P 5 A 11

MILENIO

NACIONAL

JUEVES

25 de octubre de 2018

www.milenio.com

DIARIO® ▶ PERIODISMO CON CARÁCTER

AÑO 19 ▶ NÚM. 6873

REPRUEBA RACISMO DE LOS MEXICANOS

Cuarón lleva *Roma* a Morelia y recibe Premio a la Excelencia P. 43



La Afición

Checo Pérez confía en que continúe el GP de México; Cruz Azul, a final de Copa



NAIM: ¿TEXCOCO O SANTA LUCÍA?

Jiménez Espriú niega análisis "a modo"; Sedena compró terrenos para reubicación

Millonario estudio por Santa Lucía... basado en Riobóo

- ▶ Morenista, uno de cada tres municipios en los que se llevará a cabo la consulta
- ▶ Bolsa, Imco, Concanaco y CCE cierran filas por Texcoco; alertan daño a inversión
- ▶ Rechaza Monreal presión de empresarios: no más privilegios a unos cuantos P. 6 A 8

Descarta riesgo

Sales no ve pillos ni maras en la caravana

Avanzan 3 mil 630; el resto ya se instaló en Tapachula P. 10 A 12

EL ASALTO A LA RAZÓN

Carlos Marín



cmarin@milenio.com

TRAMPOSO, TARDÍO Y ONEROSO ESTUDIO

La necesidad en matar el nuevo aeropuerto en Texcoco llevó al futuro titular de Comunicaciones a esgrimir un argumento en apariencia sólido y en esencia marrullero para hacer creer que lo importante solo es la factibilidad de vuelos simultáneos (inclusive más de los que ahora se efectúan) en un remendado militar de Santa Lucía y el decrepito Benito Juárez.

"Se nos retrasó un poco el estudio, pero *queremos demostrar* que las dos opciones son viables", dijo, atribuyéndoselo a una "compañía global de más alto prestigio internacional".

Lo cierto es que fue elaborado (costó 3.2 millones de pesos) por una firma recién nacida (2016): NavBlue, filial de la, esta sí, reconocida Airbus, y que se basó en datos aportados por... ¡Grupo Riobóo!, en cuyo dueño confía el Presidente electo.

Pero los vuelos no son el principal ni el único factor a considerar: también el avance de la obra, los contratos, los bonos y el hecho de que la ONG Mitre, principal consultora mundial en aeronáutica, y la Organización de Aviación Civil Internacional, con más de medio siglo de experiencia, han dicho Texcoco sí, Santa Lucía no.

ESPECIALES MILENIO



FINGEN SER AUTORIDAD, EXTORSIONAN Y AMENAZAN

Cártel del Tabaco, vinculado a Jalisco Nueva Generación y a un elemento de la PGR P. 16 Y 17



ALERTA EN EU. A dos semanas de las elecciones intermedias, paquetes explosivos fueron enviados a Clinton, Obama y CNN; aunque Trump condenó los hechos, los demócratas lo culparon de atizar la violencia política. Foto: Kevin Coombs/Reuters P. 30

HOY ESCRIBEN

Carlos Puig, Román Revueltas, Héctor Aguilar Camín, Enrique Acevedo, Joaquín López-Dóriga p. 2/3 ▶ Maite Azuela, Carlos Tello, Regina Reyes-Heróles C. p. 4 ▶ Michael Crow p. 14 ▶ Héctor Zamarrón p. 20 ▶ Jesús Rangel p. 24 ▶ Jorge F. Hernández p. 36 ▶ Susana Moscatel, Álvaro Cueva p. 44/45 ▶ Gil Gamés, Jairo Calixto Albarrán p. 47

enmilenio.com

BUSCA: DODGERS VUELVE A PERDER Y SE PONE ABAJO 2-0 EN LA SERIE ANTE BOSTON, EN: milenio.com/deportes





POR QIU XIAOQI
EMBAJADOR
DE CHINA EN MÉXICO

#TITÁNICO

LA NUEVA MURALLA CHINA

SU PUENTE DE 55 KM, SOBRE Y BAJO EL MAR, DA CÁTEDRA DE INGENIERÍA Y COMERCIO INTERNACIONAL

INFOGRAFÍA: PAUL D PERDOMO

120 AÑOS se espera que dure

1 MILLÓN de m³ de cemento requirió.

Para poder circular por el puente, los conductores de Hong Kong deberán obtener un permiso.

El límite de velocidad será de 100 km/h

Pilotes

Con su construcción se reducen trayectos de cuatro horas a 45 minutos.

Posee un túnel de 7 kilómetros con una profundidad máxima de 44.5 m



Sistema de ventilación

25 OCTUBRE DE 2018

WWW.HERALDODEMEXICO.COM.MX

NUEVA ERA / AÑO.02 / NÚMERO 537

EL HERALDO

D E M É X I C O

\$10

FOTO: NOTIMEX

#DRAMAENELSUR

CARAVANA ESPERA A LA BESTIA



P10

#ABROCHENSUCINTURÓN

EL NAIM PROVOCA TURBULENCIA

● EN LA VÍSPERA DE LA CONSULTA SOBRE EL DESTINO DEL NUEVO AEROPUERTO, EL DÓLAR TOCÓ LOS 20 PESOS, PARA CERRAR EN 19.5, Y LOS MERCADOS ESTUVIERON VOLÁTILES. LÍDERES DEL SECTOR FINANCIERO MANIFESTARON SU PREOCUPACIÓN, Y SE RESINTIÓ

POR EVERARDO MARTÍNEZ / P30



...Y LOS HONRAN CON SU ARTE P36



FOTO: ESPECIAL

#ALZAN LAMANO

PIDEN QUE AMNISTÍA INICIE CON LOS MAESTROS DISIDENTES P5

JOVEN PROMESA

FABIANA CATANO
Con toda la pasarela por delante

FOTO: YAZ RIVERA

#OPINIÓN

ALHAJERO
Martha Anaya
5

AGENDA CONFIDENCIAL
Luis Soto
6

NOMBRES, NOMBRES Y... NOMBRES
Alberto Aguilar
33

#EDITORIAL

ARTURO SÁNCHEZ
EXCONSEJERO
14

ADRIANA DELGADO
COLABORADORA
2

#LOQUEWILLADEJÓ

QUIRINO REvisa DESASTRE
P18

FOTO: CUARTOSCURO



#LAZLOBIEN

MEXICANAS, LAS AFECTADAS — más jóvenes —

60 AÑOS

● O MÁS, ES LA EDAD EN LA QUE EL CÁNCER TOMA RELEVANCIA EN EL MUNDO. AQUÍ SE OBSERVAN CASOS A MÁS TEMPRANA EDAD



FUNCIÓN

¡GORILLAZ MANDA!

El grupo virtual concluyó su gira mundial con un concierto en el Palacio de los Deportes.



ADRENALINA

CON MEDIA CORONA

Boston venció anoche 4-2 a Los Ángeles y ya tiene en la bolsa medio título de la Serie Mundial.



ESTÁ EN UNA NUBE

Su carrera peligró por una lesión; hoy Julio Uriás es un as bajo la manga para Dodgers.



REUBICARÁN A PERSONAL DE SANTA LUCÍA

Anuncian fin de base militar

Una firma francesa avaló la operación simultánea del AICM y el que propone el nuevo gobierno, aunque se necesitaría reorganizar rutas, capacitar a controladores y revisar si es factible la conectividad



Foto: Cuartoscuro

DESBORDES AHOGAN A 3 ESTADOS

Por Willa y otras lluvias, ríos de Nayarit, Sinaloa y Veracruz crecieron e inundaron poblaciones. En Minatitlán (arriba), ocho colonias fueron afectadas por el río Coatzacoalcos. En Sinaloa, damnificados por las lluvias de septiembre recibieron apoyos que presuntamente les envió El Chapo.



Foto: Especial

PRIMERA | PÁGINAS 24 Y 25

DESTINO NAIM

POR ARTURO PÁRAMO

Sin importar el resultado de la consulta sobre el futuro del Nuevo Aeropuerto Internacional de México (NAIM), la Base Militar de Santa Lucía tiene los días contados.

Javier Jiménez Espriú, futuro secretario de Comunicaciones y Transportes, explicó que, si la terminal se queda en Texcoco, la base interferirá con la trayectoria de los vuelos. Si se opta por la operación simultánea del actual aeropuerto con pistas en Santa Lucía, se debe reubicar al personal militar y a sus familias.

Adelantó que incluso la Sedena ya busca terrenos en Querétaro para construir un nuevo aeropuerto militar.

Jiménez Espriú presentó ayer un estudio de la firma francesa Navblue que ve factible la propuesta del gobierno electo, es decir, operar al mismo tiempo el AICM con pistas en la base de Santa Lucía.

Sin embargo, aclara que para esto se requiere capacitar a controladores aéreos y evaluar aspectos económicos, de conectividad y los sistemas de control de tráfico aéreo.

PRIMERA | PÁGINAS 6 Y 7

Aplican consulta en 538 municipios

Desde hoy y hasta el domingo, mil 73 mesas en 538 municipios recibirán los votos de la consulta sobre el NAIM que organizó el equipo de transición.

En 75% de esos municipios sólo se instalará una mesa receptora.

Jesús Ramírez, vocero del gobierno electo, adelantó que los resultados se

darán a conocer la noche del domingo, tras el cierre de las mesas a las 18:00 horas. En entrevista con Pascal Beltrán del Río para Imagen Radio, afirmó que para evitar la manipulación de los votos habrá un corte diario y se resguardarán las urnas.

— Arturo Páramo

PRIMERA | PÁGINAS 6 Y 7

CHOCAN EMPRESARIOS Y MONREAL POR AEROPUERTO

Ante las dudas del CCE sobre la consulta, el senador respondió que se acabaron los grupos de "privilegios obesos".

PRIMERA | PÁGINA 7

CANCELACIÓN AFECTARÍA MÁS OBRAS FUTURAS: DE LA MADRID

Si no se concreta el NAIM en Texcoco, se perderá la confianza de los inversionistas, dijo el titular de la Sectur.

PRIMERA | PÁGINA 6

AVALAN PLAN CON DATOS DE RIOBÓO

La información con la que Navblue palomeó la operación simultánea de dos terminales le fue dada por el grupo asesor del plan para Santa Lucía. La firma se dedica a resolver problemas de espacio aéreo con datos reales, no de proyectos.

PRIMERA | PÁGINA 7

NO TENDRÁN CLASES TRES DÍAS

Escuelas de la CDMX harán megapunte por corte de agua

CORTE DE AGUA

POR LILIAN HERNÁNDEZ

Debido al corte en el servicio de agua, un millón 300 mil alumnos de educación básica en la CDMX sólo irán a clases el lunes y el martes de la próxima semana.

A petición de la comunidad escolar y de los alcaldes capitalinos, la SEP determinó suspender labores el miércoles 31 de octubre y el jueves 1 de noviembre en los cuatro mil 300 planteles públicos que maneja. Estos días se suman al viernes 2 de noviembre, que es inhábil por Día de Muertos.

La dependencia informó que en los planteles privados la decisión será de las autoridades de cada escuela, de acuerdo a sus necesidades y a la posibilidad de garantizar el agua para sus alumnos y plantilla docente.

Sin embargo, la SEP invitó a estos colegios a que se sumen a la suspensión de clases, que busca, primordialmente, proteger la salud de la comunidad escolar.

Por separado, Armando Quintero, alcalde de Iztacalco, informó que en su demarcación se verá afectada casi 80 por ciento de la población, pues el corte afectará a las 17 colonias con más habitantes.

COMUNIDAD



Foto: Xinhua

INTIMIDAN A ENEMIGOS DE TRUMP

Explosivos fueron enviados a Obama, Hillary, CNN y otros, a dos semanas de la elección en EU.

PRIMERA | PÁGINA 26

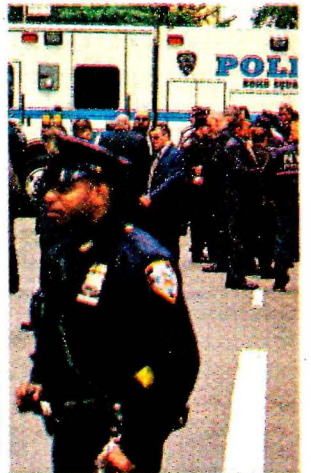
PRIMERA

ROBACASAS, AGRESORES EN CASO RIVERA

Los sujetos que asesinaron a un policía en la casa del cardenal son parte de una banda que asalta domicilios, informó el jefe de Gobierno.

PÁGINA 20

"ME DISCRIMINAN POR PARTIDA DOBLE"

Carlos, un hondureño que viaja sólo con una bolsa de mano, cuenta que en su país no hay oportunidades para los pobres y homosexuales, como él. Cansados de caminar, 150 migrantes pidieron ayer apoyo para regresar a sus hogares.

PRIMERA | PÁGINAS 18 Y 19



Foto: Karina Tejada



EXPRESIONES MEXICANIZAN A ASTÉRIX Y OBÉLIX

La popular historieta sobre los galos ya circula traducida a un español "neutro". El domingo, la Vasconcelos abre una exposición sobre ellos.

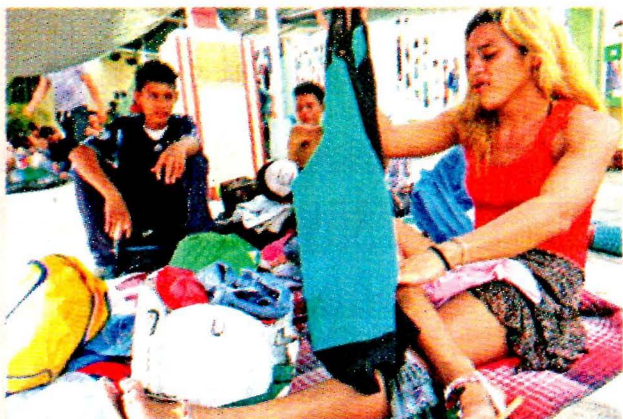
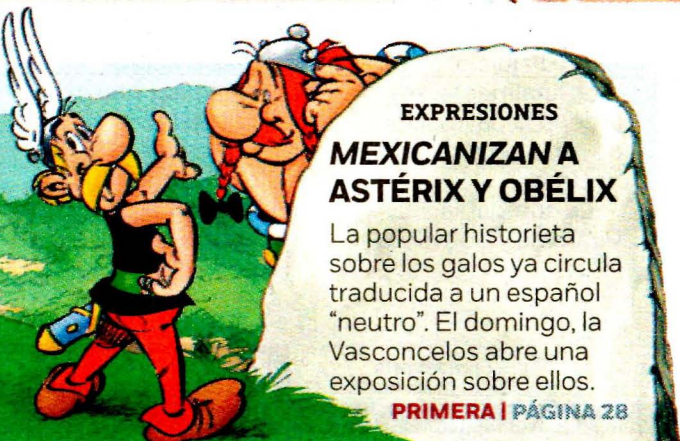
PRIMERA | PÁGINA 28

DINERO

DELINCUENTES ROBAN A MENOS, PERO GANAN MÁS

Aunque entre 2015 y 2017 menos empresas sufrieron delitos, los costos económicos de la criminalidad subieron 14.3%, reveló el Inegi.

PÁGINA 6

LÓPEZ OBRADOR OFRECE CAPACITAR A FUERZAS DE SEGURIDAD

Al recibir las conclusiones de los foros de paz, el presidente electo suscribió ocho compromisos, entre ellos dar tranquilidad al país sin el uso extremo de la fuerza.

PRIMERA | PÁGINA 4

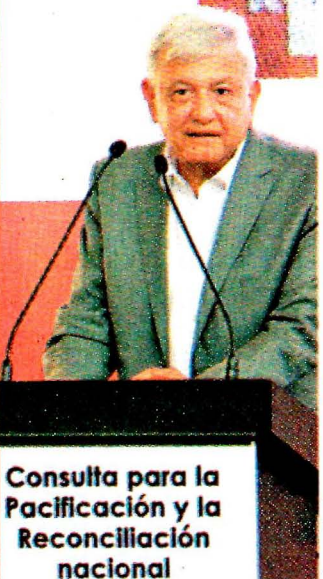

Consulta para la Pacificación y la Reconciliación nacional

Foto: Notimex

EXCELSIOR Opinión

Pascal Beltrán del Río	2
Francisco Garfías	4
Jorge Fernández Menéndez	8
Leo Zuckermann	9
Carlos Elizondo Mayer-Serra	10
Humberto Musacchio	11
Yuriria Sierra	14
José Buendía Hegewisch	21



7 503009 929028

PÁG.
38

REUTERS

PIDE TRUMP UNIDAD CONTRA LA VIOLENCIA

PROMETE INVESTIGACIÓN A FONDO

TRAS EL ENVÍO DE AL MENOS 8 PAQUETES EXPLOSIVOS A DEMÓCRATAS Y ALGUNOS DE SUS OPOSITORES, DONALD TRUMP DIJO QUE LA VIOLENCIA POLÍTICA NO TIENE LUGAR EN EU. NADIE SE HA ATRIBUIDO LOS ENVÍOS.

Hunde 'tormenta perfecta' al peso y a las bolsas

NAIM. Genera nerviosismo en mercados consulta del aeropuerto

Los activos financieros mexicanos tuvieron ayer una 'tormenta perfecta'.

Una creciente aversión al riesgo a nivel internacional, aunada al nerviosismo interno por la consulta sobre el NAIM, que inicia hoy, impactaron al peso, a la BMV y a los bonos del gobierno.

El peso bajó a su menor nivel desde el 3 de julio. En su cotización interbancaria frente al dólar cerró en 19.54, pero en operaciones in-

ternacionales posteriores llegó a 19.62 unidades.

Arrastrada por fuertes bajas en Wall Street, la BMV ligó su tercer día en picada y el IPC cayó a un nivel no visto desde principios de junio.

El bono en pesos a 10 años está en un ciclo alcista, que lo ha llevado a pagar 8.35 por ciento anual al vencimiento, el mayor nivel desde enero de 2010, según Bloomberg.

— E. Rojas/R. Rivera / PÁG. 4

Dólar interbancario

Cierre diario en pesos por divisa

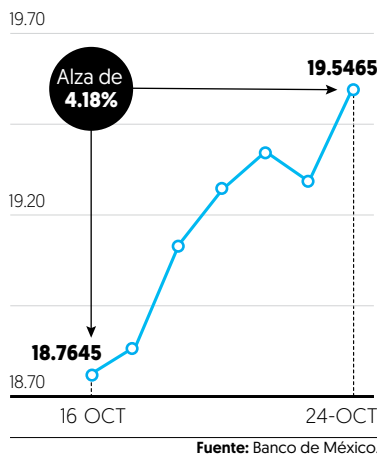

Compatibles, AICM y Santa Lucía: J. Espriú

Javier Jiménez Espriú, próximo titular de la SCT, presentó ayer un nuevo estudio que señala la viabilidad de la operación simultánea del AICM y la base aérea de Santa Lucía, una de las opciones que el gobierno electo pondrá a consulta a partir de hoy.

El estudio de Navblue, subsidiaria de Airbus, precisa que ambos realizarían entre 130 y 140 vuelos por hora; hoy, el AICM hace de 60 a 70. El informe señala que "los supuestos del proyecto se basan en documentación de Grupo Río-bóo". — A. Clemente / PÁGS. 22 Y 44



NICOLÁS TAVIRA

"No apostaremos a la guerra": AMLO

El presidente electo dijo que atenderá las causas que provocan la violencia. Ayer, asistió a la presentación de resultados de la Consulta para la Pacificación y la Reconciliación Nacional de la CDMX. / PÁG. 47

HACKERS DE AXA RETIRAN EN EL LÍMITE Y EVITAN DEJAR RASTRO

Los ciberdelincuentes del ataque a la aseguradora AXA hicieron todo para no generar alertas en el sistema financiero mexicano. Tras hacer transferencias de más de 200 mil pesos, redujeron el monto de retiro físico a 49 mil 990, para evitar llegar al límite de 50 mil impuesto en mayo por Banxico, revelaron fuentes a EL FINANCIERO.

— Jeanette Leyva
ECONOMÍA / PÁG. 6

CEDEN PRESIONES INFLACIONARIAS

La inflación anual en la primera quincena de octubre bajó de 5%

■ Variación % anual del INPC

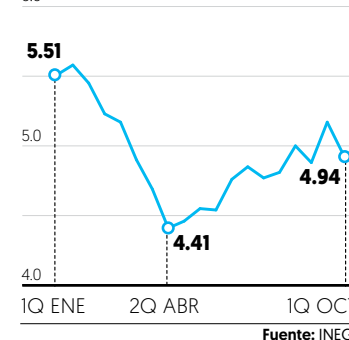

GUERRA COMERCIAL

EL MAYOR RIESGO PARA MÉXICO Y EL MUNDO: GURRÍA. PÁG. 7

TÚ QUIERES QUE EL BANCO VAYA A TU EMPRESA



SI TÚ YA NO QUIERES IR AL BANCO, CONOCE UNO QUE SE ADAPTA A TI.
INTERCAM BANCO, más de lo que piensas.

INTERCAM
Banco



www.intercam.com.mx #QueElBancoVayaATi



OCDE plantea fortalecer competencia y regulación

- Sugiere consolidar los tribunales especializados en competencia.
- Los mercados no tienen paciencia con países que elevan su deuda: Gurría.

VALORES Y DINERO P12

LA INFLACIÓN SE UBICÓ EN

4.94%

LA PRIMERA

quincena de octubre, una desaceleración con respecto a las dos quincenas anteriores. EL INPC avanzó 0.40%, de acuerdo con el Inegi. P10

EMPLEO PRECARIO SIGUE AL ALZA

En septiembre, creció 2.5 puntos porcentuales; Oaxaca y Guerrero presentan mayor informalidad. Desocupación aumentó en 20 entidades. P38, 42-43

OPINIÓN

La desaceleración en China

Joaquín López-Dóriga O. P10

Regresan precios de garantía

Marco A. Mares P38

“EN EL CASO DE AXA, SE INTERVINO OPORTUNAMENTE”

Van 6 ciberataques al sector financiero

- Los ataques al sistema financiero no cesarán, advierten especialistas.
- Tras la alerta emitida, las operaciones y dispersión de pagos se retrasarán.

Edgar Juárez, Y. Morales y B. Saldívar. P6 Y 8

TERMÓMETRO ECONÓMICO

EL PESO, PRESIONADO POR CAUSAS DISTINTAS

El tipo de cambio se ha acercado en los últimos días a la paridad que tenía en el periodo previo a las elecciones presidenciales. Sin embargo, las razones que presionaban a la moneda en junio son diferentes a las que actualmente causan la depreciación. P8

Dólar spot interbancario (PESOS POR DÓLAR INTRADÍA)

ELECCIÓN PRESIDENCIAL

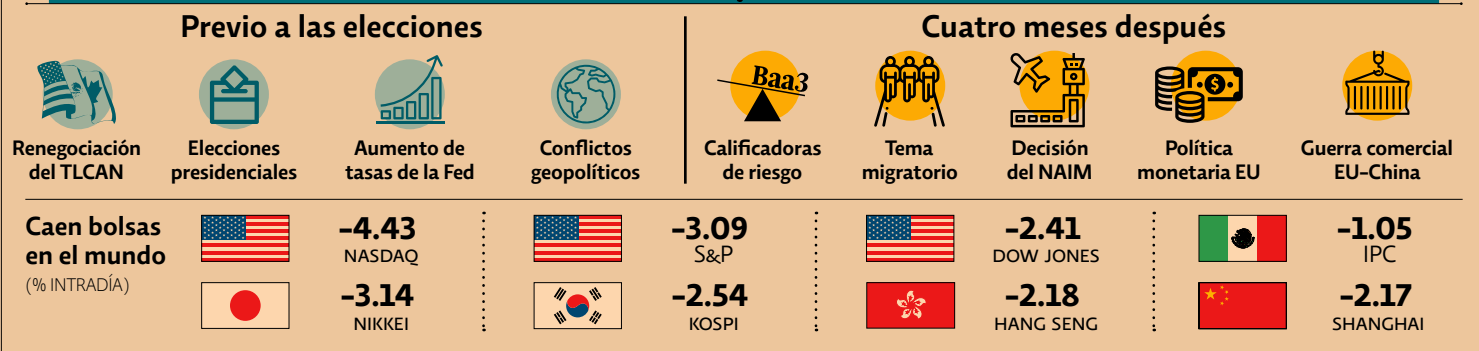
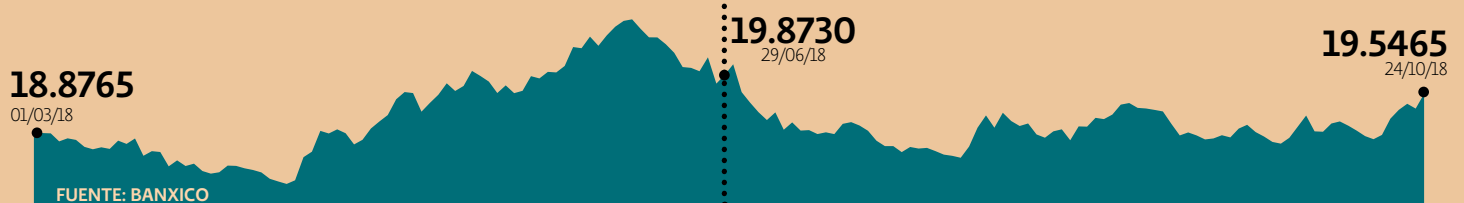

Durante 2017, la IP en el país reportó pérdidas por \$155,800 millones por diversos delitos. P56

NAIM: futuro en el aire

CANCELAR NAIM IMPLICA PAGAR BONOS

La eventual cancelación del proyecto en Texcoco obligaría a pagar a inversionistas por no cumplir condiciones en el contrato. P4-5

COTIZACIÓN
13.3

mil millones de dólares es el valor total del proyecto NAIM.

INVERSIÓN
119,000

millones de pesos es el monto obtenido a través de bonos verdes.

FIBRA E
30,000

millones de pesos fueron levantados a través de Fibra E.

En puerta, batalla legal si se cancela NAIM.

Votar en aeropuertos no fue aprobado.

Filial de Airbus avala Santa Lucía: JJS. P30-31

CONSULTA AEROPUERTO



Para acudir a emitir la opinión, se necesitará presentar la credencial de elector vigente.



La ubicación de las urnas está en la página de Internet mexicodecide.com.mx, ingresando el código postal.



Los receptores registrarán el número de la mica; la persona podrá votar una sola vez en los cuatro días que durará la consulta.



7 509661 885603

DIVISAS

\$ DÓLAR \$19.54 € EURO \$22.20

PRECIO DE LA GASOLINA EN TU DELEGACIÓN



HOY NO CIRCULA

Sábado: H1/Par

JUEVES 1y2

Estemes verifican 3y4 1y2

CLIMA

VIERNES 26 DE OCTUBRE



↑23°C ↓13°C

WORLD SERIES

VAN A LA CON VENTAJA



24 HORAS EL DIARIO SIN LÍMITES



Conmociona ataque dirigido a Obama y Clinton. En medio de la polarización que vive EU por las elecciones legislativas, azuzada por el discurso de Donald Trump, el Servicio Secreto detectó paquetes sospechosos dirigidos a demócratas, todos críticos del Presidente, lo que generó cuestionamientos a la violencia política MUNDO P. 13

HURACÁN WILLA DEJA DAÑOS MATERIALES

Ante las medidas preventivas, tanto en Sinaloa como en Jalisco y Nayarit, no se registraron víctimas mortales. Se evacuaron a más de 40 mil personas ESTADOS P. 11



AFIRMA AMLO QUE NO APOSTARÁ A LA GUERRA PARA LOGRAR LA PAZ...

MÉXICO P. 3

MÉRCOLES 24 DE OCTUBRE DE 2018

LLAMA SENADO A INDAGAR INMUEBLES EN EL EXTRANJERO MÉXICO P. 8



SI SE CIERRA EL BENITO JUÁREZ, SE PERDERÁN 70 MIL EMPLEOS: SHEINBAUM

Inicia la consulta sobre el NAIM en medio del debate

◆ Presenta Jiménez Espriú un estudio en el que, según asegura, se confirma que sí es viable el funcionamiento del actual aeropuerto y Santa Lucía. A unas horas de que se realice la consulta, los mercados reaccionaron con nerviosismo y se registró una jornada negativa. Los contratos y bonos que están en la obra de Texcoco, sólo pueden ser utilizados ahí, advierten P. 4, 5 Y 15

¿TE INTERESA PARTICIPAR? AQUÍ LOS DETALLES

Si quieres votar porque se concluya el aeropuerto de Texcoco, o se construya el de Santa Lucía, aquí te decimos cómo puedes ubicar una casilla cerca de tu casa MÉXICO P. 4 Y 5

Pide Condusef castigar a hackers financieros

En una entrevista, su presidente, Mario di Costanzo, exige modificar la regulación para endurecer las medidas y frenar los ataques cibernéticos; van cuatro en el último año NEGOCIOS P. 16

EL REGLAMENTO PARA LA TRANSFERENCIA DE CONOCIMIENTO DEL INSTITUTO POLITÉCNICO NACIONAL PERMITE A SUS ALUMNOS, EGRESADOS, ACADÉMICOS E INVESTIGADORES PROMOVER SUS DESARROLLOS TECNOLÓGICOS... Para poner una vez más 'La Técnica al Servicio de la Patria'

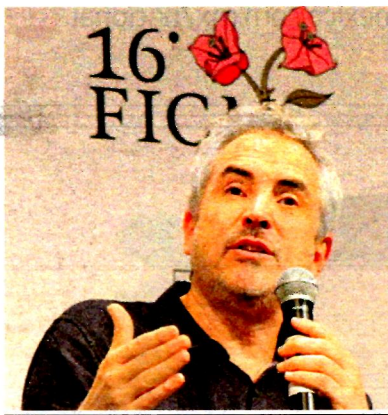

MARIANA LUNA

ALFONSO CUARÓN Le preocupa el racismo en México

El cineasta Alfonso Cuarón llegó al Festival Internacional de Cine de Morelia para presentar *Roma*, cinta basada en su infancia en la que plasma problemas como el racismo y el clasismo que dice, persisten en la sociedad actual. **GOSSIP**



EFE

TODO POR MÉXICO
Checo Pérez quiere estar dentro del top 5
El piloto buscará hacer la mejor carrera el fin de semana en el Autódromo Hermanos Rodríguez donde espera alcanzar un lugar en el podio; expresó su deseo porque México conserve la sede de la Fórmula Uno

www.elsoldemexico.com.mx

ESTO



El Sol de México



CIUDAD DE MÉXICO | JUEVES 25 DE OCTUBRE DE 2018 | AÑO LIV | NO. 19,131 | ORGANIZACIÓN EDITORIAL MEXICANA

PAQUITA RAMOS DE VÁZQUEZ / PRESIDENTA Y DIRECTORA GENERAL

\$10.00

CCE, COPARMEX Y CONCANACO YA ELIGIERON TEXCOCO

Empresarios le dan la espalda a consulta

XÓCHITL BÁRCENAS Y GABRIEL XANTOMILA

Coinciden en no participar, ni validar, un recurso que podría hacerse frecuente

Los empresarios mexicanos decidieron no participar en la consulta pública que propone el presidente electo de México, Andrés Manuel López Obrador, pues podría convertirse en un recurso frecuente.

"Nosotros ya hicimos nuestro posicionamiento, ya trabajamos. Y tengo una posición personal al respecto: es una encuesta en donde no ha sido transparente la organización, y los mismos organiza-

dores son promotores de una de las opciones. He tenido la decisión personal de no participar físicamente en el voto", dijo Juan Pablo Castañón, presidente del Consejo Coordinador Empresarial (CCE) tras reunirse ayer con la Junta de Coordinación Política del Senado y los coordinadores de todas las bancadas parlamentarias. Ahí estuvieron todas las cúpulas.

Empresarios consultados al respecto explicaron que podrían convocar a salir a votar en grupo, pero no lo harán, pues no desean que así se gobierne. Gustavo de Hoyos, presidente de la Coparmex, confirmó a este diario que no tienen un plan a propósito de la consulta que inicia hoy y concluye el domingo, y que definirá Santa Lucía o Texcoco. **Pág. 19**

Retienen al promotor de la Caravana

EDUARDO TORRES/Diario del Sur

Irineo Mujica, el promotor de la caravana migrante, no puede salir de Chiapas, pues enfrenta un proceso por la supuesta agresión que sufrieron elementos de seguridad federales. Él reside en EU y continuamente viaja a México para encabezar movimientos en defensa de los migrantes. Dice que atentan contra su libertad de expresión y advierte que no lo frenarán. **Pág. 31**

Disruptores

¿ADIÓS LIBRO AZUL?

Una empresa que nació como proyecto en Harvard comienza a hacer mucho ruido en México. No es Face. Ésta analiza muchos datos para hacer más justo el negocio de autos usados. Sirve para vender y comprar. **Pág. 22**

CIUDAD DE MÉXICO Suspenden clases por falta de agua

Las autoridades acordaron suspender clases en las escuelas públicas de educación básica de la capital del país los próximos días miércoles 31 de octubre y jueves 1 de noviembre. **Pág. 25**



Juan Velez **Pág. 8**
Rodrigo Alpizar **Pág. 16**
Juan José Origel **GOSSIP**



EFE



REUTERS



AFP

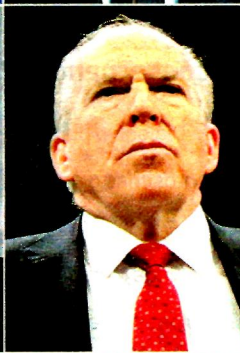
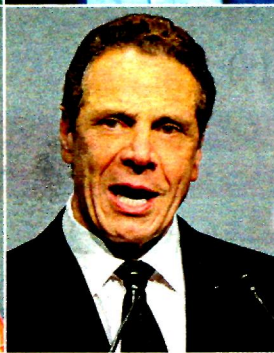
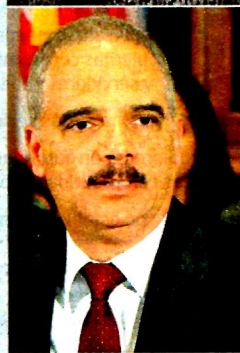

Mandan bombas a enemigos de Trump

La policía interceptó artefactos explosivos enviados por correo al expresidente de EU, Barack Obama, a la ex candidata presidencial Hillary Clinton y a otros demócratas de alto perfil. **Pág. 38**



7 1503006 1093029

TRABAJOS, ayer,
en el NAIM en Texcoco.

OCTUBRE
MES DE LUCHA CONTRA
EL CÁNCER DE MAMA

La Razón

DE MÉXICO

www.razon.com.mx

JUEVES 25 de octubre de 2018 » Nueva época » Año 10 Número 2926

PRECIO » \$10.00

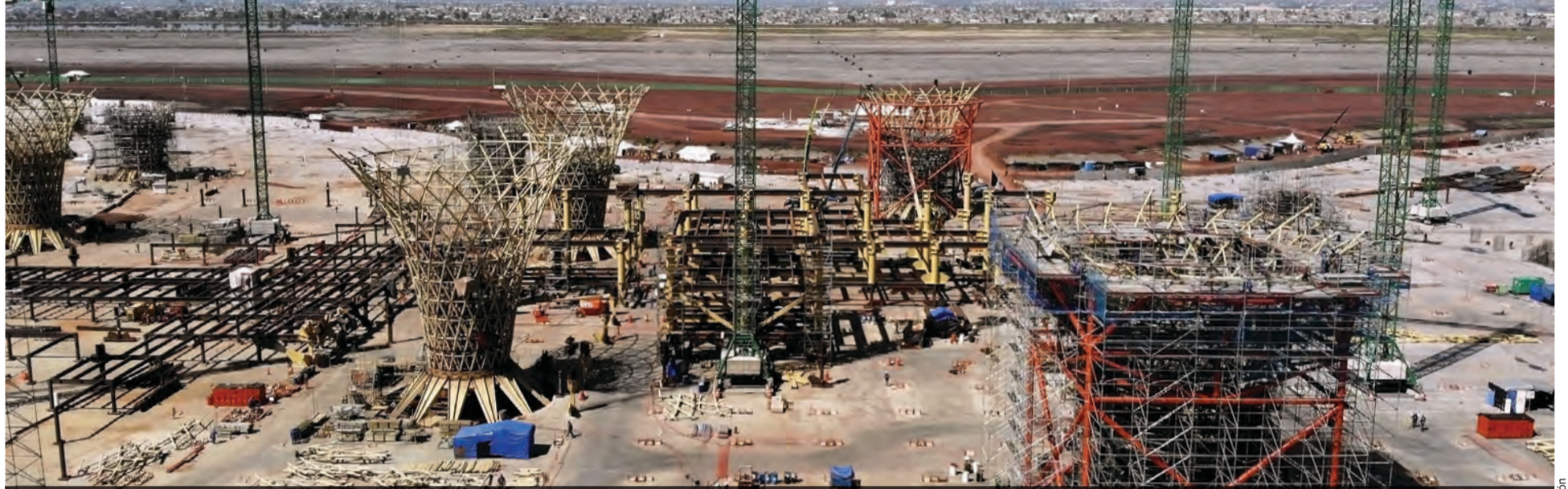

ASÍ VA TEXCOCO; A PARTIR DE HOY SE DEFINE SU FUTURO

Jiménez Espriú presenta estudio sobre Santa Lucía; NavBlue, de Airbus, afirma que es viable operarla junto con el Benito Juárez; "los aviones no chocan"

Arranca ejercicio para definir destino del NAIM; pesan cuestionamientos sobre legalidad, falta de representatividad, parcialidad de organizadores **págs. 3 a 5**

CCE e Imco advierten riesgos de cancelar la obra en Texcoco; pegaría a inversiones que necesita el país, asegura Castañón; dañaría reputación, señalan

Foto: Daniel Aguilar - La Razón

CRISIS POR
CARAVANA MIGRANTE

PREVÉN ESTADÍA DE 3 DÍAS; LLEGAN EN UNA SEMANA

Apunta caravana hacia Cámara de Diputados, Senado y el Zócalo

Por Jorge Butrón | en Mapastepec, Chiapas

COORDINADORES adelantan a *La Razón* actividades que tendrán en la CDMX; hoy reanudan su caminata rumbo a Pijijiapan **pág. 6**

Detecta Salud 30 mujeres que vienen con embarazo avanzado

» Alertan de peligro por caminata, golpes de calor y mala alimentación; tienen entre 6 y 8 meses de gestación

DEMANDAN que México les regularice ingreso con visas de trabajo por un año y renovables; otros irán con la Comar para solicitar refugio

PASO DEL HURACÁN WILLA AHOGA A 12 POBLACIONES DE NAYARIT Y 2 DE SINALOA

» **El meteoro** desbordó ríos; algunos de ellos subieron 12 metros por arriba de su nivel, como el Tuxpan, y dejaron poblados aislados; Segob emite declaratoria de emergencia; hay 20 mil afectados **pág. 10**



PERSONAS atrapadas en azoteas, ayer, en Nayarit.

BLANCOS DE EXPLOSIVOS

- » Hillary Clinton
- » Barack Obama
- » George Soros
- » John O. Brennan
- » Andrew Cuomo
- » Maxine Waters
- » Eric H. Holder Jr.
- » CNN

Críticos de Trump, objetivo de bombas a 12 días de elecciones

Un falso remitente envió paquetes a ocho personas que han sido blanco de ataques del magnate y de los conservadores; CNN interrumpió transmisión.

Servicio Secreto intercepta artefactos; el Presidente estadounidense ofrece investigación a fondo y aplicar el peso de la ley a responsables. **pág. 20**

7 1503006 1093036

Acude Norberto a denunciar el ataque en el que murió un custodio

Pág. 5



Aumentan robos, violaciones y narcomenudeo en la CDMX

Pág. 4



La Prensa Oficial

@laprensaem

www.la-prensa.com.mx

JUEVES 25 DE OCTUBRE DE 2018

LA PRENSA



DIRECTOR, LUIS CARRILES | AÑO XCI | NÚM. 32,923 | ORGANIZACIÓN EDITORIAL MEXICANA | PAQUITA RAMOS DE VÁZQUEZ, PRESIDENTA Y DIRECTORA GENERAL

EL PERIÓDICO QUE DICE LO QUE OTROS CALLAN



¡AGARRÓN! **POR EL NÁMAM**

Chocan empresarios y senadores de Morena por la consulta que hoy inicia

Pág. 3



Foto: David Deolarte

Jiménez Espriú valida con documento de NavBlue el proyecto Santa Lucía



CIUDAD | 14 y 15
Viacrucis, verificar el auto en la CDMX; agendas cita y no dan servicio; en otros verificentros, retraso, maltrato y groserías
 [BRAULIO COLÍN Y ALEJANDRO MADRID]



NACIONAL | 6
La creación de una mayoría amplia no anuló el pluralismo, dice a Crónica Luis Felipe Bravo Mena, representante del gobierno de Guanajuato
 [ARTURO RAMOS ORTIZ]

LA ESQUINA
 Donald Trump se la pasa acusando, en contra de las evidencias, de que entre los migrantes pobres se esconden terroristas. Sin embargo, cuando los verdaderos terroristas atacan, prefiere no pronunciar ni cargos ni nombres de los afectados. No es casualidad, porque los que juegan con el miedo y el terror son los extremistas que están de su lado.

PRESIDENTE Y DIRECTOR GENERAL:
Jorge Kahwagi Gastine
 JUEVES 25
 OCTUBRE 2018
 AÑO 23 Nº 8012 / \$10.00
 www.cronica.com.mx

LA CRÓNICA DE HOY

VICEPRESIDENTE:
Jorge Kahwagi Macari

Cartas-bomba contra Obama, Clinton, CNN...

El lunes recibió una el financiero George Soros, acusado por la ultraderecha de sufragar la caravana de migrantes hondureños; tibia condena de Trump a los "actos viles"



Radiografía de una carta-bomba.

[AGENCIAS EN WASHINGTON]
Entre el lunes y la noche del martes fueron enviadas cartas-bomba a prominentes figuras demócratas, como Barack Obama y Hillary Clinton, así como a la sede de la CNN y al filántropo millonario George Soros, el mayor donante del Partido Demócrata. El FBI ha abierto una investigación criminal tras el envío. Los explosivos también llegaron al exjefe de la CIA, John Brennan y a la congresista Maxime Walters, una de las voces más críticas con Trump. **.22**

"El racismo es evidente en las calles de México"

Es la clase media la más despectiva, lamenta Alfonso Cuarón

[ULISES CASTAÑEDA EN MORELIA]

.26



SAÚL CASTILLO

Inicia la consulta con férrea defensa de Santa Lucía por parte de Jiménez Espríu

Rompen lanzas el CCE y el Senado: la consulta, sin legalidad, dice Castañón; Ricardo Monreal les responde: "ustedes son corresponsables de deuda y violencia"

[ALEJANDRO PÁEZ MORALES]

.3 y 4



CULTURA | 19
Premios Nacionales de Artes y Literatura 2018: Angelina Muñoz-Huberman, Rossana Filomarino, Salomón Nahmad y Leonord Farldow
 [ANTONIO DÍAZ]



NACIONAL | 8
Willa aísla poblados de Nayarit y Sinaloa; cientos de viviendas sin energía eléctrica ni agua potable en Escuinapa; en Rosario se desbordo el río Baluarte
 [REDACCIÓN Y AGENCIAS]

ESCRIBEN

ÓSCAR ESPINOSA VILLARREAL	UNO
MIGUEL ÁNGEL RIVERA	DOS
SAÚL ARELLANO	DOS
RAFAEL CARDONA	TRES
CECILIA TÉLLEZ	CUATRO
DAVID GUTIÉRREZ	CUATRO
LEOPOLDO MENDÍVIL	6
ARTURO DE LAS FUENTES	12
LUIS DAVID FERNÁNDEZ ARAYA	13
FRAN RUIZ	22

IMPACTO

EL DIARIO

www.impacto.mx

EDICIÓN 4612

AÑO XIV CIUDAD DE MÉXICO, JUEVES 25 DE OCTUBRE DE 2018

#impactoeldiario

@impactomx

\$3 PRECIO AL PÚBLICO



> 07

EL PRESIDENTE ELECTO ASEGURA QUE NO APOSTARÁ A LA 'GUERRA'

GENERAR EMPLEOS PARA LOS JOVENES, EL PLAN CONTRA DELINCUENCIA: AMLO



NORBERTO RIVERA DENUNCIA BALACERA AFUERA DE SU CASA

EL CARDENAL ACUDE AL MINISTERIO PÚBLICO Y SEÑALA "HECHOS CON APARIENCIA DE DELITO", AL NO SER TESTIGO DIRECTO. EN EL ATAQUE, EL DOMINGO, MURIÓ UN ESCOLTA

> 10

> ARRANCA HOY LA CONSULTA QUE ORGANIZA LÓPEZ OBRADOR Y SU EQUIPO AUN SIN SER GOBIERNO EN FUNCIONES, Y SIN EL AVAL OFICIAL DEL INSTITUTO NACIONAL ELECTORAL

AMLO Y SU PRIMER RETO: ¿TEXCOCO O SANTA LUCÍA?

POLÍTICA.- La pregunta que se deberá responder es: "Dada la saturación del Aeropuerto Internacional de la Ciudad de México, ¿cuál opción piensa usted que sea mejor para el país?". Las opiniones se podrán hacer desde este jueves y hasta el domingo. Se instalarán mil 73 mesas de votación en 538 municipios * **JIMÉNEZ ESPRIÚ PRESENTA ESTUDIO SOBRE VIABILIDAD DE SANTA LUCÍA** * A ADVERTENCIAS SOBRE CANCELACIÓN DE OBRAS SE SUMAN LA BOLSA MEXICANA DE VALORES Y CITIBANAMEX **> 04 Y 05**

GLOBAL PÁNICO > 10

ENVÍAN PAQUETES EXPLOSIVOS A OBAMA, HILLARY Y CNN; alcanzan a detectarlos y no estallan. Trump critica 'actos de violencia política'



CIUDAD MEDIDA > 04

POR CORTES DE AGUA, SUSPENDERÁN CLASES EN LA CDMX. Cuatro mil 300 escuelas permanecerán cerradas el 31 de octubre y el 1 de noviembre



'CAMPA DE EXCELENTE DESIGNACIÓN' PARA QUE SE EL PRÓXIMO TITULAR DE LAS FUERZAS ARMADAS

EL GENERAL SANDOVAL, VALIENTE, LEAL Y EXPERIMENTADO, ALABA CIEN FUEGOS



> 07

REXMEX

LOS MALOSOS > 03

> Ya hay lista de espera para sustituir al general Sandoval y al almirante Ojeda en Sedena y Semar

PURGATORIO A ese nivel, los 10 mil pies, está la Cuarta...

OVACIONES

JUEVES 25 DE OCTUBRE DE 2018 | NUMERO 25004 AÑO LXXI

OVACIONES protege la ecología y se imprime en papel reciclado

http://www.ovaciones.com

TERMINAN FOROS



Andrés Manuel López Obrador y Alfonso Durazo. Conclusión de ocho puntos.

Perdón y amnistía, concluye AMLO

POR URBANO BARRERA

El presidente electo, Andrés Manuel López Obrador, reveló ayer que antes de designar a los secretarios de Marina y Defensa, pidió a la Comisión Nacional de los Derechos Humanos (CNDH) investigar a todos los almirantes y generales para saber de su conducta y evitar recomendados.

Al clausurar los Foros Escucha para la Pacificación y la Reconciliación Nacional en el Archivo General de la Nación (Antigua cárcel de Lecumberri), afirmó que su gobierno no apostará a la guerra, al exterminio humano, ni a las masacres en el país, sino a la paz y la tranquilidad sin el uso de la fuerza.

Propuso crear un Consejo Per-

manente para lograr un equilibrio entre justicia y perdón, acceder a una amnistía y reconciliación, sin que esto sea sinónimo de impunidad. "Yo nunca ordenaré la represión contra los ciudadanos", estableció.

El próximo jefe del Ejecutivo federal, aseguró que la violencia en México no llegó de la nada, sino de las políticas neoliberales y neoporfiristas, que cancelaron el crecimiento económico y el bienestar. Ante ello, su gobierno generará oportunidades.

Ante víctimas, enviados de la ONU, el nuncio apostólico Franco Coppola, en representación del Papa Francisco, el ombudsman nacional y varias instituciones, anunció ocho compromisos.

Ver página 2

Víctima de delito, 33.7% de empresas

En 2017 se estima que 33.7 por ciento de las unidades económicas del país fue víctima de algún delito, es decir, 1.5 millones de un total de 4.6 millones de establecimientos, cifra menor al 35.5 por ciento de dos años antes, informó el Instituto Nacional de Estadística y Geografía (INEGI).

El presidente del INEGI, Julio Santaella Castell, afirmó que los delitos de mayor incidencia el año pasado fueron el robo o asalto de mercancía, dinero, insumos de bienes; mientras que el robo hormiga superó a la extorsión como el segundo delito con mayor incidencia.

Al dar a conocer los resultados de la cuarta edición de la Encuesta Nacional de Victimización de Empresas (ENVE), apuntó que el costo total de

la inseguridad y el delito en unidades económicas es de 155.8 mil millones de pesos en 2017 o 0.86 por ciento del Producto Interno Bruto (PIB); mientras que en 2015 fue de 153.3 millones de pesos.

Señaló que el costo promedio del delito por unidad económica en 2017 fue de 66 mil 031 pesos, cifra mayor a la 2015, cuando fue de 57 mil 779 pesos por establecimiento.

El director general de Estadísticas de Gobierno, Seguridad Pública y Justicia del INEGI, Adrián Franco Barrios, detalló que en 2017 se estiman 3.8 millones de delitos ocurridos a 1.5 millones de unidades económicas víctima, es decir, 2.5 delitos por establecimiento al año.

Ver página 5

Cierran escuelas públicas por agua

POR PATRICIA RAMIREZ

La Secretaría de Educación Pública (SEP) dio a conocer que se suspenderán las clases en todas las escuelas públicas del nivel básico de la Ciudad de México los próximos 31 de octubre y 1 de noviembre, el 2 de noviembre es día inhábil, ante la escasez de agua que se padecerá.

La dependencia federal precisó que la decisión se tomó a petición de la comunidad escolar y de los alcaldes, con el fin de salvaguardar la salud de los niños y jóvenes que asisten a los planteles educativos.

En el caso de las escuelas particulares, cada una de ellas decidirá la suspensión de clases de acuerdo a sus necesidades y a la posibilidad de garantizar el agua para su estudiantado, la plantilla docente y sus trabajadores en general.

Sin embargo, la SEP invitó a estos colegios a que se sumen a la suspensión, que busca primordialmente proteger la salud de la comunidad escolar capitalina.

Esta suspensión de clases abarca 4 mil 300 escuelas públicas con un total de un millón 300 mil alumnos de educación básica.

Ver página 8

Inicia hoy la encuesta para el Nuevo Aeropuerto

¿Texcoco o Santa Lucía?

Serán mil 73 mesas en 538 municipios, en cuatro días

Jesús Ramírez Cuevas, próximo Coordinador de Comunicación Social de la Presidencia de la República, aseguró que está todo listo para la consulta ciudadana del nuevo aeropuerto, que iniciará este jueves en el país, donde se instalarán mil 73 mesas receptoras.

Invitó a la ciudadanía a participar y ubicar las casillas, a través de la página México decide.com.mx y recordó que el único requisito para opinar en este ejercicio es presentar la credencial de elector.

En entrevista radiofónica, Ramírez Cuevas, quien será vocero del presidente electo, Andrés Manuel López Obrador, comentó que ante la emergencia climática en costas del Pacífico y en algunos estados del país por el paso del huracán Willa, degradado a depresión tropical, esperarán los reportes de Protección Civil para la instalación de las casillas.

Sin embargo, confió en que el clima mejore y se puedan colocar las mesas receptoras de los votos, y en caso de que eso no ocurra, resaltó, se instalarían en los días subsiguientes y descartó que se amplíe el plazo de la consulta popular, pues ya está definida.

Aseguró que ya están distribuidas las boletas, toda la papelería para depositar las opiniones, "todo está listo para iniciar mañana a las 08:00 horas", donde habrá tres o cuatro personas responsables de casilla y algunos observadores académicos y de la sociedad civil para

ACTUAL Y SANTA LUCIA, COMPATIBLES

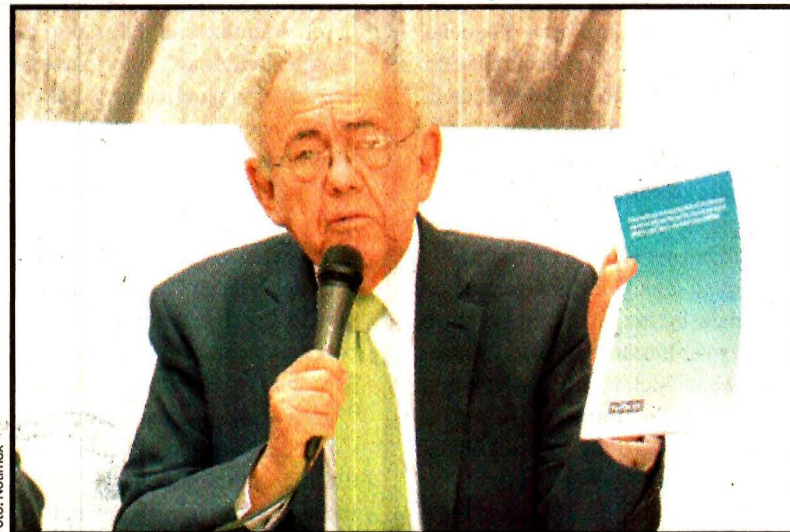

Javier Jiménez Espriú.

Presentan estudio ... con Riobóo

POR URBANO BARRERA

El presidente electo, Andrés Manuel López Obrador, recibió ayer un estudio técnico-científico elaborado por Navblue an Airbus Company, firma europea de prestigio internacional, en el cual se le notifica que "el actual Aeropuerto Internacional de la Ciudad de México (NAICM) y Santa Lucía son viables para la operación aérea".

recibir los votos ciudadanos.

Consideró que es importante ser parte de este momento en el que se toma la decisión, como la que se está convocando, el futuro del aeropuerto, porque se trata, aseve-

El estudio, sin embargo, se basa en conceptos proporcionados por Grupo Riobóo, que ha generado una gran polémica en el sector empresarial.

En la página 12 del estudio se afirma que los supuestos del proyecto se basan en la documentación proporcionada por Grupo Riobóo, así como en fuentes adicionales.

Ver página 3

rá, "de un primer ejercicio hacia la democracia participativa", donde se convoca a los ciudadanos a participar y a decidir asuntos de interés público.

Ver página 3

AMLO va a decidir, dice CCE

POR RITA MAGAÑA TORRES

El presidente del Consejo Coordinador Empresarial (CCE), Juan Pablo Castañón, aseveró que tras la consulta sobre la viabilidad del Nuevo Aeropuerto Internacional de Ciudad de México (NAICM), el futuro del proyecto será decisión únicamente del gobierno de Andrés Manuel López Obrador.

En tanto, el presidente de Concanaco, Juan Manuel López Campos, advirtió que la cancelación de ese proyecto en Texcoco pondría en riesgo las inversiones para que el gobierno electo pueda desarrollar proyectos de infraestructura, como el Tren Maya.

Ver página 3

Dólar, casi en 20 pesos

POR AIDA RAMIREZ MARIN

Los indicadores económicos cerraron ayer con resultados negativos, a horas de que inicie la consulta sobre el Nuevo Aeropuerto Internacional de México (NAIM) e influenciados por situaciones externas.

Así, el dólar libre avanzó 29 centavos, y se vendió al concluir la sesión cambiaria hasta en 19.93 pesos, y se compró en un precio mínimo de 18.40 pesos.

Ver página 5

Ofrece Odebrecht reparación con 18 mdd

La brasileña Odebrecht ofreció al Estado mexicano pagar una reparación de 18 millones de dólares -menos de la tercera parte de las multas impuestas en México- y dar información sobre casos de sobornos en el país, a cambio de poder celebrar

otra vez contratos de obras públicas, según un borrador del acuerdo visto por Reuters.

En la propuesta presentada a la fiscalía general (PGR) hace unas semanas, que fue rechazada por el gobierno de México, Odebrecht

pedía que el trato se mantuviera confidencial y que, tanto la PGR como la Secretaría de la Función Pública (SFP), desistieran de iniciar futuras acciones en su contra.

La SFP, el ente contralor de la administración pública, ha multado

desde finales del año pasado a dos filiales de Odebrecht en México con casi 57 millones de dólares por sospechas de corrupción y las inhabilitó hasta por cuatro años para participar en contratos públicos.

Ver página 5

SE ACUSAN DE TODO

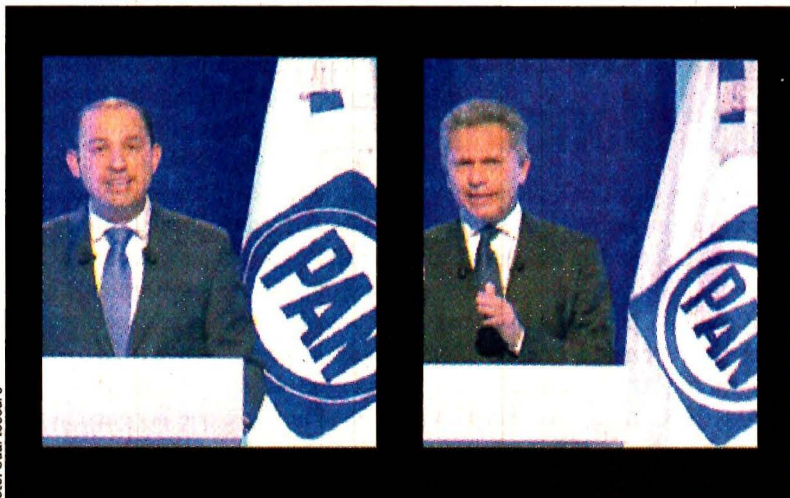

Marko Cortés y Manuel Gómez Morín debatieron. Se acusaron de corruptos, sucios, traidores y de abusar del poder.

Ver página 3

VENTANA

Ojalá que no termine en aterrizaje forzoso.

EN PIE DE LUCHA

Alejandra del Moral es nueva dirigente del PRI en Edomex

Página 3

LIGERA ALZA

Aumenta inflación 0.40 por ciento en octubre

Página 5

INEGI

Desocupación se mantiene en 3.3 por ciento

Página 5

OPINION

DIA HABIL

Alberto Montoya

Página 2



00000
7 5003216 1254301

TE dig
DÍAS
CIÓN MÉXIC
ES 25 DE OC

EN ALERTA

ROJJA

El sistema financiero de México vuelve a ser víctima de ataques por parte de ciberdelincuentes. La vulnerabilidad a la que ha estado expuesto durante este año pone en evidencia los vacíos que enfrenta el sector en materia de seguridad

NACIONAL



Consulta NAIM: entre el caos y la polémica

Hoy comienza la consulta que definirá el futuro del Nuevo Aeropuerto en medio de cuestionamientos por la falta de legalidad del mecanismo y las advertencias del sector financiero por la posible cancelación de la obra en Texcoco

LATITUD



Enemigos de Trump bajo la mira

Los políticos que recibieron ayer explosivos en su correo como el expresidente Barack Obama y la excandidata presidencial Hillary Clinton tienen mala relación con Trump y han criticado en diferentes ocasiones su gobierno

CAPITAL

Jueves 25 de octubre 2018

MÉXICO

capitalmexico.com.mx

Año 7, Número 1531. \$10



Foto: Cuartoscuro

PROYECTO A MODO

Jiménez Espriú presenta nuevo estudio que carga "datos" por Santa Lucía

NACIONAL 4



Foto: Especial

CALACAS Y DIVERSIÓN

Payasos de la compañía La Troupe se aventuran al inframundo Maya

SHOW 18

NUEVAS OFERTAS

Cirujanos plásticos, spas, contadores y notarios públicos entran al Buen Fin

ECONOMÍA 10

GUSTAVO RENTERÍA
Tres escenarios sobre la consulta



PSICOSIS EN EU

Seis dispositivos explosivos fueron enviados a líderes demócratas percibidos como rivales políticos del presidente Donald Trump, así como a un medio de comunicación que es constante blanco de los ataques del mandatario, el canal de televisión CNN.

GLOBAL 16



Foto: AP

Apoya Papa plan de pacificación

AMLO asume ocho compromisos para lograr la paz; ofrece atender a víctimas, libertad a presos políticos y descarta apostarle a la "guerra"

NACIONAL 6



Foto: Cuartoscuro

CON POCO RESPALDO

La Agencia de la ONU para los Refugiados (ACNUR) descarta que México acepte 60% solicitudes de refugio de migrantes

NACIONAL 2

Suspenderán clases en CDMX por el megarecorte de agua

MONSERRAT MÉNDEZ

La SEP anunció que se suspenderán clases en la Ciudad de México del 31 de octubre al 1 de noviembre debido al corte de agua por mantenimiento al sistema Cutzamala.

La medida se prolongará hasta el 2 de noviembre, debido a que se trata de un día inhábil, de acuerdo

con el calendario escolar 2018-2019.

En un comunicado se detalló que por acuerdo entre la Autoridad Educativa Federal de la Ciudad de México de la SEP, las autoridades educativas locales y los alcaldes de la Ciudad de México, se suspenderán clases en las escuelas públicas de educación básica de la capital del país se determinó la suspensión de clases.



¡Derrapararán por ti! Con nuestros tips, lucirás increíble en la Fórmula 1.

Puntos
devista



Héctor J. Villarreal
Ordóñez

Elogio de la
incertidumbre

Pág. 22



María Idalia
Gómez

Migración,
el desastre
anunciado

Pág. 12



Raymundo
Riva Palacio

Descalabros
del aire

Pág. 4



Luis M.
Cruz

Elecciones
en Brasil y
Estados Unidos

Pág. 8



Pág.
27

eje central

No. 124. Año 3 • Del 25 al 31 de octubre. 2018 Precio 5 pesos

PROMOCIÓN
EJEMPLAR
GRATUITO

DIFÍCIL, LA INDEPENDENCIA ANTE AMILO

A días de dejar la Corte, **José Ramón Cossío** alerta sobre la derechización del máximo tribunal y del riesgo de tener un Presidente que se maneja con símbolos e imágenes. **Pág. 13**

SANTO Y SEÑA DEL GABINETE:

Edades, trayectorias, conflictos de intereses, vínculos familiares... Esta es la radiografía del equipo que dirigirá el país con López Obrador. **Pág. 16**

SOBRE SU CONCIENCIA

Por primera vez en 50 años, se dan a conocer los nombres y apellidos de muertos y desaparecidos durante el 68.

Pág.
23

Ilustraciones: Gilberto Bobadilla

eje central es un periódico responsable. El papel que tiene en sus manos es reciclado.

