SESIÓN EN BREVE
SENADO DE LA REPÚBLICA
MARZO 7 2019
NÚMERO 42

# Se declara **constitucionalidad** de extinción de dominio

El Presidente del Senado declara aprobada la reforma constitucional para que el Estado pueda adjudicarse bienes que sean resultado de delitos como corrupción y robo de hidrocarburos.

## EFEMÉRIDE

## Día Internacional de la Mujer

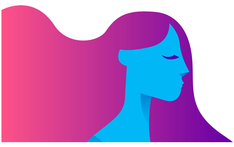

Legisladoras y legisladores de todos los Grupos Parlamentarios reconocen lucha de las mujeres para defender sus derechos, así como los retos que persisten para lograr la igualdad de género.

## ACUERDO

### Reconocimiento "Elvia Carrillo Puerto" Se otorga a María Consuelo Mejía Piñeros

Por su labor a favor de los derechos humanos, sexuales y reproductivos de las mujeres.

- De la Mesa Directiva, convoca a Sesión Solemne el 26 de marzo para entregar el reconocimiento Elvia Carrillo Puerto a la maestra María Consuelo Mejía Piñeros.
- De la Junta de Coordinación Política, designa a la senadora Verónica Delgadillo García como representante de México ante la Red Mundial de Mujeres Líderes Políticas.

## DICTAMEN APROBADO

### Inversión "neutra" no podrá rebasar el 49% del capital de una empresa

Se regula la inversión que no especifica si es nacional o extranjera, para evitar que empresas foráneas controlen sectores estratégicos para México.

- Reforma a la Ley General para la Prevención y Gestión Integral de los Residuos. Los municipios podrán ocupar los residuos orgánicos para la generación de energía.

## INICIATIVAS

**→MORENA**
Se propone eliminar a las empresas productivas del Estado como sujetos de la Ley Federal de Remuneraciones de los Servidores Públicos.

**→PAN**
Favorecer la instalación y el mantenimiento de refugios para las mujeres víctimas de violencia y sus hijas e hijos.

**→PRI**
Que se establezca una política tendiente a mejorar las condiciones de vida de los individuos, desde una perspectiva de género, edad, interculturalidad, discapacidad y diversidad sexual, en los tres niveles de gobierno.

**→MC**
Facultar al Senado para aprobar el Presupuesto de Egresos de la Federación.

**→PT**
Que las trabajadoras y trabajadores del hogar tienen los mismos derechos en materia de vivienda que el resto de las y los trabajadores.

**→PRD**
Plantea en ejercicio del derecho al libre desarrollo de la personalidad jurídica, la decisión de la persona si desea o no tener hijos/as, y la interrupción legal del embarazo.

## PROPOSICIONES

**←MORENA**
Solicita la comparecencia del titular de la Comisión Ejecutiva de Atención a Víctimas, a efecto de que rinda un informe sobre las acciones y políticas para garantizar la atención a víctimas en el país.

**←MC**
Exhorta al Presidente de la República a designar al Director General del Consejo Nacional para el Desarrollo y la Inclusión de las Personas con Discapacidad.

## COMUNICACIONES

→ INSTITUTO MEXICANO DEL SEGURO SOCIAL **1**

→ RESPUESTAS A ACUERDOS PROMOVIDOS POR SENADORES **2**

→ CÁMARA DE DIPUTADOS **4**

## MINUTO DE SILENCIO

Por el fallecimiento de María Silvia Álvarez, trabajadora del área de limpieza en el Senado.

*Información en Gaceta Parlamentaria:*
http://www.senado.gob.mx/64/gaceta_del_senado/2019_03_07/2401

SENADO DE LA REPÚBLICA
COORDINACIÓN DE COMUNICACIÓN SOCIAL